



APAVE
AGENCE D'EVRY - LISSES
32 Rue des Malines ZAC des Malines
91090 LISSES
N° SIRET : 90386907100063

DONNEUR D'ORDRE
MUSEE D'ORSAY
62 RUE DE LILLE
75007 PARIS - 7EME
CONTACT : Monsieur Zaragh Abdelhakim



Rapport de mission de repérage des matériaux et produits contenant de l'amiante avant réalisation de travaux dans un immeuble bâti

Ce rapport annule et remplace les éventuels rapports précédents



Numéro d'offre : **T240045919**
Numéro de contrat : **C24028312**
Numéro de rapport (n° de tâche) : **T240045919**
Date : **02/04/2024**

Lieu d'intervention :

Musée d'ORSAY
EP Musée d'Orsay et de l'Orangerie
62 rue de Lille
75007 PARIS - 7EME

Destinataire rapport :
MUSEE D'ORSAY

Date d'intervention :
Du **26/02/2024**

Intervenant : **Monsieur Marouane ATTABOU**

Signature :



Le présent rapport ne peut être reproduit que dans son intégralité
Nombre de pages total du document : 100 pages

1	INFORMATIONS GÉNÉRALES
----------	-------------------------------

1.1	DESIGNATION DU BATIMENT
------------	--------------------------------

Adresse : EP Musée d'Orsay et de l'Orangerie 62 rue de Lille 75007 PARIS - 7EME Étage : R-2	Référence Cadastre : Non communiqué Date du Permis de Construire : Antérieur au 1er juillet 1997
---	---

Nature du bâtiment : **Musée d'ORSAY**
 Cat. du bâtiment : **Autre bâtiment de culture et loisirs**

1.2	DÉSIGNATION DU DONNEUR D'ORDRE	DÉSIGNATION DU PROPRIÉTAIRE
------------	---------------------------------------	------------------------------------

Nom : MUSEE D'ORSAY Adresse : 62 RUE DE LILLE 75007 PARIS - 7EME	Nom: MUSEE D ORSAY Adresse : 62 RUE DE LILLE 75007 PARIS - 7EME
---	--

1.3	EXÉCUTION DE LA MISSION
------------	--------------------------------

Repérage réalisé par : ATTABOU Marouane N° certificat de qualification : DTI / 2107-002 Date d'obtention : 27/01/2022 Le présent rapport est établi par une personne dont les compétences sont certifiées par : Socotec	Laboratoire d'Analyses : Eurofins Analyse pour le Bâtiment Sud Adresse laboratoire : 75C Avenue de Pascalet 30310 VERGÈZE Numéro d'accréditation : 1-5922 Organisme d'assurance professionnelle : AXA France IARD Adresse assurance : N° de contrat d'assurance : Contrat n° 10800807204 Date de validité : 31/12/2024
---	--

Date de la commande : **23/02/2024**
 Accompagnateur : **Aucun**

1.4	REFERENCE DU PROGRAMME DE TRAVAUX DEFINI PAR LE DONNEUR D'ORDRE
------------	--

Nature des travaux envisagés : **Rénovation complète des sanitaires.**
 Changement de la porte du local SA 2S 10.

1.5	VISA DE L'OPERATEUR DE REPERAGE	DATE D'ÉTABLISSEMENT DU RAPPORT
------------	--	--

Nom de l'opérateur : ATTABOU Marouane AGENCE D'EVRY - LISSES 32 Rue des Malines ZAC des Malines 91090 LISSES	Lieu et date d'établissement du rapport Fait à LISSES le 02/04/2024
---	--

Signature



1.6	CONCLUSION(S) DU RAPPORT
------------	---------------------------------

Dans le cadre de la mission objet du présent rapport, il a été repéré des matériaux et produits contenant de l'amiante.

SOMMAIRE :

INFORMATIONS GÉNÉRALES	2
DESIGNATION DU BATIMENT	2
DÉSIGNATION DU DONNEUR D'ORDRE	2
DÉSIGNATION DU PROPRIÉTAIRE	2
EXÉCUTION DE LA MISSION	2
REFERENCE DU PROGRAMME DE TRAVAUX DEFINI PAR LE DONNEUR D'ORDRE	2
VISA DE L'OPERATEUR DE REPERAGE	2
CONCLUSION(S) DU RAPPORT	2
RESULTATS DU REPERAGE.....	4
MATERIAUX OU PRODUITS CONTENANT DE L'AMIANTE AFFECTES PAR LES TRAVAUX	4
MATERIAUX OU PRODUITS NE CONTENANT PAS D'AMIANTE	4
INVESTIGATIONS NON REALISEES	7
MOYENS D'ACCES A METTRE A DISPOSITION PAR LE DONNEUR D'ORDRE	7
INVESTIGATION(S) APPROFONDIE(S) DEVANT ETRE REALISEE(S) PAR LE DONNEUR D'ORDRE	7
COMMENTAIRES RELATIFS A LA PRESTATION	7
OBJECTIF	7
REFERENCES REGLEMENTAIRES ET NORMATIVES.....	8
CONDITIONS DE REALISATION DU REPERAGE	8
PROGRAMME ET PERIMETRE DE LA MISSION	8
PROGRAMME DE TRAVAUX DEFINI PAR LE DONNEUR D'ORDRE.....	8
PROGRAMME ET PERIMETRE DE REPERAGE DEFINIS PAR L'OPERATEUR DE REPERAGE	9
RAPPORT(S) ANTERIEUR(S)	9
OBLIGATIONS DU PROPRIÉTAIRE DE L'IMMEUBLE BATI	9
PRECONISATIONS	10
ANNEXE FICHES D'IDENTIFICATION ET DE COTATION	11
ANNEXE CROQUIS.....	52
ANNEXE PROCES VERBAUX D'ANALYSES.....	63
ANNEXE TABLEAU ESTIMATIF DES QUANTITES.....	81
ANNEXE ZONES PRESENTANT DES SIMILITUDES D'OUVRAGE	83
ANNEXE CERTIFICATION DE L'OPERATEUR DE REPERAGE	96
ANNEXE ATTESTATION D'ASSURANCE	97
CONSEILS SUR LES MODALITES D'ELIMINATION DES DECHETS	99

2 RESULTATS DU REPERAGE

Dans le cadre de cette mission, l'intervenant Apave a examiné uniquement les composants et les locaux ou les volumes auxquels il a pu accéder dans des conditions normales de sécurité.

2.1 Matériaux ou produits contenant de l'amiante affectés par les travaux

Etage	Local	Composant	Matériau / Produit	Critères(s) ayant permis de conclure	Réf sondage	Réf ZPSO
R-2	Atelier SA 2S 10	Porte coupe-feu, pare flamme	Joint de porte - Non peint	Résultat d'analyse (P001)	S001	Z005
R-2	Sanitaires des Agents Femmes	Porte Coupe-feu extérieur	Joint tresse - Peinture	Résultat d'analyse (P023 - idem)	S077	Z033
		Porte coupe-feu, pare flamme	Joint coupe-feu - Laine	Résultat d'analyse (P044 - idem)	S080	Z046
R-2	Sanitaires des Agents Hommes	Porte Coupe-feu extérieur	Joint tresse - Peinture	Résultat d'analyse (P023 - idem)	S079	Z033
		Porte coupe-feu, pare flamme	Joint coupe-feu - Laine	Résultat d'analyse (P044 - idem)	S081	Z046
R-2	Sanitaires Aire de livraison Homme	Porte Coupe-feu extérieur	Joint tresse - Peinture	Résultat d'analyse (P023)	S028	Z033
R-2	Sanitaires des Ateliers Hommes	Porte Coupe-feu extérieur	Joint tresse - Peinture	Résultat d'analyse (P045)	S052	Z068
		Porte coupe-feu, pare flamme	Joint coupe-feu - Laine	Résultat d'analyse (P044)	S051	Z046
R-2	Sanitaires des Ateliers Femmes	Porte coupe-feu, pare flamme	Joint coupe-feu - Laine	Résultat d'analyse (P044 - idem)	S074	Z046
		Porte Coupe-feu extérieur	Joint tresse - Peinture		S075	

2.2 Matériaux ou produits ne contenant pas d'amiante

Etage	Local	Composant	Matériau / Produit	Critères(s) ayant permis de conclure	Réf sondage	Réf ZPSO
R-2	Atelier SA 2S 10	Murs	Plâtre/béton - Peinture	Résultat d'analyse (P006)	S006	Z003
		Murs	Placoplâtre - Carton	Résultat d'analyse (P007)	S007	Z004
		Revêtement de sol	Ragréage - Non peint	Résultat d'analyse (P002)	S002	Z007
		Murs	Béton - Peinture	Résultat d'analyse (P003)	S003	Z006
		Murs	Bande Caliquot - Peinture	Résultat d'analyse (P004)	S004	Z001
		Murs	Béton - Brut	Résultat d'analyse (P005)	S005	Z002
R-2	Sanitaires des Agents Femmes	Mur	Colle de plinthes - Non peint		S053	Z008
		Plafond	Plâtre - Peinture		S055	Z019
		Sol	Ragréage - Non peint		S056	Z020
		Mur	Colle de faïence - Non peint	Résultat d'analyse (P018 - idem)	S076	Z031
		Mur	Colle de faïence - Non peint		S054	Z018
R-2	Sanitaires des Agents Hommes	Plafond	Plâtre - Peinture	Résultat d'analyse (P013)	S018	Z015
		Mur	Colle de plinthes - Non peint	Résultat d'analyse (P014)	S019	Z013
		Mur	Colle de faïence - Non peint	Résultat d'analyse (P015)	S020	Z014
		Sol	Ragréage - Non peint	Résultat d'analyse (P016)	S021	Z016
		Mur	Colle de faïence - Non peint	Résultat d'analyse (P018 - idem)	S078	Z031
R-2	Douche 1 des Agents	Plafond	Plâtre - Peinture	Résultat d'analyse (P008)	S008	Z023
		Mur	Colle de faïence/ciment - Non peint	Résultat d'analyse (P009)	S009	Z021
		Mur	Colle de plinthes - Non peint	Résultat d'analyse (P010)	S010	Z022
		Sol	Colle de carrelage + ragréage - Non peint	Résultat d'analyse (P011)	S011	Z024
		Sol	Joint de carrelage - Non peint	Résultat d'analyse (P012)	S012	Z025
R-2	Douche 2 des Agents	Mur	Colle de faïence/ciment - Non peint		S013	Z026
		Plafond	Plâtre - Peinture		S015	Z028
		Sol	Colle de carrelage + ragréage - Non peint		S016	Z029
		Mur	Colle de plinthes - Non peint		S014	Z027

Etage	Local	Composant	Matériau / Produit	Critères(s) ayant permis de conclure	Réf sondage	Réf ZPSO
		Sol	Joint de carrelage - Non peint		S017	Z030
R-2	Sanitaires Aire de livraison Homme	Plafond	Plâtre - Peinture	Résultat d'analyse (P017)	S022	Z035
		Mur	Colle de faïence - Non peint	Résultat d'analyse (P018)	S023	Z031
		Mur	Colle de plinthes - Non peint	Résultat d'analyse (P019)	S024	Z034
		Sol	Ragréage - Non peint	Résultat d'analyse (P020)	S025	Z036
		Mur extérieur	Enduit béton - Peinture	Résultat d'analyse (P022)	S027	Z032
R-2	Douche de l'Aire de livraison Homme	Mur	Colle de faïence - Non peint	Résultat d'analyse (P021)	S026	Z037
		Mur	Colle de plinthes - Non peint		S062	Z038
		Plafond	Plâtre - Peinture		S063	Z039
		Sol	Ragréage - Non peint		S064	Z040
R-2	Sanitaires Aire de livraison Femme	Mur extérieur	Enduit béton - Peinture	Résultat d'analyse (P024)	S029	Z042
		Mur	Colle de faïence - Non peint		S065	Z041
		Plafond	Plâtre - Peinture		S067	Z043
		Sol	Ragréage - Non peint		S068	Z044
		Mur	Porte coupe-feu - Brut		S073	
		Mur	Colle de plinthes - Non peint		S066	Z045
R-2	Douche de l'Aire de livraison Femme	Mur	Colle de faïence - Non peint		S069	Z041
		Plafond	Plâtre - Peinture		S071	Z043
		Sol	Ragréage - Non peint		S072	Z040
		Mur	Colle de plinthes - Non peint		S070	Z045
R-2	Sanitaires des Ateliers Hommes	Plafond	Ciment - Peinture	Résultat d'analyse (P037)	S044	Z052
		Murs	Plâtre - Non peint	Résultat d'analyse (P038)	S045	Z049
		Mur	Colle de faïence - Non peint	Résultat d'analyse (P039)	S046	Z050
		Mur	Colle de plinthes - Non peint	Résultat d'analyse (P040)	S047	Z051
		Sol	Colle de carrelage - Non peint	Résultat d'analyse (P041)	S048	Z053
		Porte coupe-feu, pare flamme	Joint de porte plâtre - Non peint	Résultat d'analyse (P042)	S049	Z047

Etage	Local	Composant	Matériau / Produit	Critères(s) ayant permis de conclure	Réf sondage	Réf ZPSO
		Porte coupe-feu, pare flamme	Joint de porte plâtre - Non peint	Résultat d'analyse (P043)	S050	Z048
R-2	Douche 1 des Ateliers	Sol	Colle de carrelage - Non peint	Résultat d'analyse (P027)	S030	Z056
		Plafond	Ciment - Peinture	Résultat d'analyse (P025)	S031	Z055
		Mur	Colle de faïence - Non peint	Résultat d'analyse (P026)	S032	Z054
R-2	Douche 2 des Ateliers	Mur	Colle de faïence - Non peint	Résultat d'analyse (P028)	S033	Z057
		Sol	Colle de carrelage - Non peint		S034	Z059
		Plafond	Ciment - Peinture		S035	Z058
R-2	Espace douche collectif Ateliers	Mur	Colle de faïence - Non peint	Résultat d'analyse (P029)	S036	Z060
		Sol	Colle de carrelage - Non peint	Résultat d'analyse (P030)	S037	Z061
		Sol	Ragréage - Non peint	Résultat d'analyse (P032)	S039	Z063
		Sol	Joint de carrelage - Non peint	Résultat d'analyse (P031)	S038	Z062
R-2	Local Atelier	Plafond	Ciment - Peinture	Résultat d'analyse (P033)	S040	Z066
		Murs	Béton - Peinture	Résultat d'analyse (P034)	S041	Z064
		Mur	Colle de plinthes - Non peint	Résultat d'analyse (P035)	S042	Z065
		Sol	Colle de carrelage + ragréage - Non peint	Résultat d'analyse (P036)	S043	Z067
R-2	Sanitaires des Ateliers Femmes	Murs	Plâtre - Non peint	Résultat d'analyse (P039 - idem)	S057	Z050
		Mur	Colle de faïence - Non peint	Résultat d'analyse (P039 - idem)	S058	Z050
		Plafond	Ciment - Peinture	Résultat d'analyse (P037 - idem)	S060	Z052
		Sol	Colle de carrelage - Non peint	Résultat d'analyse (P041 - idem)	S061	Z053
		Mur	Colle de plinthes - Non peint	Résultat d'analyse (P040 - idem)	S059	Z051

2.3 Matériaux ou produits susceptibles de contenir de l'amiante non prélevés

Sans objet

3 INVESTIGATIONS NON REALISEES
3.1 Moyens d'accès à mettre à disposition par le donneur d'ordre

Néant

3.2 Investigation(s) approfondie(s) devant être réalisée(s) par le donneur d'ordre

Néant

4	COMMENTAIRES RELATIFS A LA PRESTATION
4.1	Objectif

Le repérage de l'amiante avant réalisation de travaux dans un immeuble bâti est défini à l'article R. 4412-97 du Code du Travail. Il consiste à rechercher, identifier, localiser et quantifier les matériaux et produits contenant de l'amiante susceptibles d'être affectés directement ou indirectement par les travaux tels qu'ils ont été définis par le donneur d'ordre.

4.2	Références réglementaires et normatives
------------	--

Loi no 2016-1088 du 8 août 2016,
 Décret no 2012-639 du 4 mai 2012 modifié par le décret 2017-899 du 9 mai 2017 et par le décret 2019-251 du 27 mars 2019,
 Arrêté du 16 juillet 2019 relatif au repérage de l'amiante avant certaines opérations réalisées dans les immeubles bâtis,
 Arrêté du 23 janvier 2020 modifiant l'arrêté du 16 juillet 2019 modifié par l'arrêté du 23 Janvier 2020,
 Arrêté du 24 décembre 2021 définissant les critères de certification des opérateurs de diagnostic technique et des organismes de formation et d'accréditation des organismes de certification,
 Articles L.4412-2, L.4531-1, L.4121-3 et R.4412-97 du Code du travail,
 Norme NF X 46 020 du 05 août 2017.

4.3	Conditions de réalisation du repérage
------------	--

Date(s) et nature des visites sur site

Date(s) de la ou des visites	Objet
26/03/24	REPERAGE AMIANTE

Documents remis :
Ecart par rapport à la norme NF X 46-020 : Néant

Conditions du repérage : Le repérage est réalisé conformément aux prescriptions de la norme NF X 46-020, qui prescrit la fréquence minimale des sondages et prélèvements au sein de zones présentant des similitudes d'ouvrage. Lorsque le repérage ne peut être dissocié de l'engagement de l'opération elle-même pour des raisons techniques communiquées par l'opérateur de repérage (dépose de doublages, de pléniums etc), le donneur d'ordre fait procéder au repérage au fur et à mesure de l'avancement des travaux projetés.

Moyens mis à disposition de l'opérateur : Néant

Commentaire : Les conclusions du présent rapport sont strictement limitées aux composants impactés par le programme de travaux transmis par le donneur d'ordre.

-Les conclusions du présent rapport sont strictement limitées au périmètre d'investigation rendu accessible par le donneur d'ordre.

-Lors de notre intervention, nous avons constaté la présence de joint de tresse amiantée dans les portes coupe-feu des sanitaires. Des sondages et prélèvements destructifs ponctuels ont été réalisés.

-Nous attirons néanmoins votre attention sur cet élément qui semble être un produit d'origine.

-Nous considérons que l'ensemble des portes coupe-feu d'origine contenant des joints de tresses amiantés mis à part pour les sanitaires Aire de livraison Femme remplacé en 2021.

-Les vérifications ont été réalisées dans les volumes encore en exploitation.

-Nos sondages destructifs ponctuels – pour prélèvements ou validation de zones homogènes à risque - ont été menés dans des conditions limitées pour ne pas occasionner des désordres ou contraintes pour les exploitants.

-Il pourra être opportun de compléter la mission par un complément de visite lorsque les bâtiments seront vides d'occupant,

-La quantification des éléments amiantés sont approximatifs, c'est à l'entreprise de désamiantage d'y apporter la quantification exacte.

5 PROGRAMME ET PERIMETRE DE LA MISSION

5.1 Programme de travaux défini par le donneur d'ordre

Rénovation complète des sanitaires.
 Changement de la porte du local SA 2S 10.

Si des produits ou matériaux susceptibles de contenir de l'amiante, n'auraient pas fait l'objet d'investigations car non identifiés comme concernés par le programme de travaux tel que communiqué par le donneur d'ordre, ce dernier devra effectuer des investigations complémentaires.

5.2 Programme et périmètre de repérage définis par l'opérateur de repérage

Périmètre de repérage : Ensemble des locaux ou parties de l'immeuble concernés par la mission de repérage, telle que découlant du programme des travaux fixé par le donneur d'ordre.

Etage	Local / partie d'immeuble concerné par les travaux	Visitée	Justification
R-2	Atelier SA 2S 10	OUI	
R-2	Sanitaires des Agents Femmes	OUI	
R-2	Sanitaires des Agents Hommes	OUI	
R-2	Douche 1 des Agents	OUI	
R-2	Douche 2 des Agents	OUI	
R-2	Sanitaires Aire de livraison Homme	OUI	
R-2	Douche de l'Aire de livraison Homme	OUI	
R-2	Sanitaires Aire de livraison Femme	OUI	
R-2	Douche de l'Aire de livraison Femme	OUI	
R-2	Sanitaires des Ateliers Hommes	OUI	
R-2	Douche 1 des Ateliers	OUI	
R-2	Douche 2 des Ateliers	OUI	
R-2	Espace douche collectif Ateliers	OUI	
R-2	Local Atelier	OUI	
R-2	Sanitaires des Ateliers Femmes	OUI	

Programme de repérage : Liste des composants de construction et parties de composants de construction à inspecter à l'occasion de la mission de repérage. Le programme de repérage est établi sur la base du programme des travaux fixé par le donneur d'ordre, en prenant notamment en considération les données de l'annexe 1 de l'arrêté du 16 juillet 2019.

6 RAPPORT(S) ANTERIEUR(S)

Rapports précédents :

Absence de rapports antérieurs ou non communiqués

7 OBLIGATIONS DU PROPRIETAIRE DE L'IMMEUBLE BATI

En cas de mission de repérage portant sur une partie privative d'un immeuble collectif à usage d'habitation, son propriétaire met à jour le contenu du « dossier amiante – parties privatives » (DAPP) prévu au I de l'article R. 1334-29-4 du code de la santé publique, en y intégrant les données issues du rapport ou du pré-rapport de repérage amiante avant travaux. Il tient à disposition et communique ce DAPP, ainsi complété, selon les modalités prévues au II de l'article R. 1334-29-4 du code de la santé publique.

En cas de mission de repérage portant sur les parties communes d'un immeuble collectif à usage d'habitation ou sur un immeuble non utilisé à fin d'habitation, son propriétaire met à jour le contenu du « dossier technique amiante » (DTA) prévu au I de l'article R. 1334-29-5 du code de la santé publique ainsi que de sa fiche récapitulative, en y intégrant les données issues du rapport ou du pré-rapport de repérage amiante avant travaux. Il tient à disposition et communique ce DTA, ainsi complété, selon les modalités prévues au II de l'article R. 1334-29-5 du code de la santé publique.

En cas de mission de repérage portant sur tout ou partie d'un immeuble d'habitation ne comprenant qu'un seul logement, son propriétaire conserve le rapport ou le pré-rapport restituant les conditions de réalisation et les conclusions de cette recherche d'amiante avant travaux.

Il communique ce rapport ou ce pré-rapport, sur leur demande, à toute personne physique ou morale appelée à effectuer des travaux dans l'immeuble bâti ainsi qu'aux agents de contrôle de l'inspection du travail mentionnés à l'article L. 8211-1 du code du travail, aux agents du service de prévention des organismes de sécurité sociale et, en cas d'opération relevant du champ de l'article R. 4534-1 du code du travail, de l'organisme professionnel de prévention du bâtiment et des travaux publics.

8 PRECONISATIONS

L'adéquation entre le périmètre de repérage associé à cette prestation et le champ d'intervention effectif des destinataires du présent document pouvant présenter des évolutions en fonction des besoins du donneur d'ordre, toute découverte de matériaux susceptibles de contenir de l'amiante non identifiés notamment pour des raisons de modification du programme de travaux ou d'hétérogénéités non précisées par le donneur d'ordre, doit faire l'objet d'une suspension immédiate des travaux et d'investigations complémentaires appropriées dans les meilleurs délais.

Nous vous rappelons que des dispositions spécifiques de protection des travailleurs intervenant sur les matériaux et produits contenant de l'amiante sont stipulées dans le cadre du code du travail.

Nous vous conseillons de faire appel à un maître d'œuvre spécialisé pour concevoir le projet de suppression de l'amiante et à une entreprise spécialisée pour réaliser les investigations approfondies avec sondages destructifs et les travaux de démolition conformément aux recommandations de la CNAMTS, des CARSAT – CRAM – CGSS, des guides de l'INRS et de l'OPPBTP, et des directives de l'inspection du travail.

ANNEXE FICHES D'IDENTIFICATION ET DE COTATION

ELEMENT : Mur		
Emplacement		
		
Nom du client	Numéro de dossier	Partie d'ouvrage
MUSEE D'ORSAY	T240045919	R-2 - Sanitaires Aire de livraison Femme
Matériau	Date de prélèvement	Nom de l'opérateur
Porte coupe-feu - Brut		ATTABOU Marouane
Localisation		
Mur - Parois vertical		
Résultat amiante		
Absence d'amiante		
Commentaires		
Porte coupe-feu récente remplacé en 2021. cf. photo		

PRELEVEMENT : P001

Emplacement



Nom du client	Numéro de dossier	Partie d'ouvrage
MUSEE D'ORSAY	T240045919	R-2 - Atelier SA 2S 10
Matériau	Date de prélèvement	Nom de l'opérateur
Joint de porte - Non peint	26/02/2024	ATTABOU Marouane

Localisation

Porte coupe-feu, pare flamme - Parois vertical intérieur

Résultat amiante

Présence d'amiante (Fibres d'amiante de type chrysotile)

DESCRIPTION DU PRELEVEMENT :

Objet

Joint de porte

DETAIL DES COUCHES DU PRELEVEMENT :

Référence Couche	Description visuelle	Epaisseur (cm)
RAW PRODUCT	Matériau de type tresse de fibres (blanc) ; matériau (gris)	0

DETAIL DES RESULTATS :

Référence Couche	PV analyse Amiante	Conclusion amiante
RAW PRODUCT	AR-24-LE-054198-01	Fibres d'amiante de type chrysotile

PRELEVEMENT : P002

Emplacement



Nom du client	Numéro de dossier	Partie d'ouvrage
MUSEE D'ORSAY	T240045919	R-2 - Atelier SA 2S 10
Matériau	Date de prélèvement	Nom de l'opérateur
Ragréage - Non peint	26/02/2024	ATTABOU Marouane

Localisation

Revêtement de sol - Sol

Résultat amiante

Absence d'amiante

DESCRIPTION DU PRELEVEMENT :

Objet

Ragréage

DETAIL DES COUCHES DU PRELEVEMENT :

Référence Couche	Description visuelle	Epaisseur (cm)
RAW PRODUCT	Matériau semi-dur de type revêtement de sol (beige) ; matériau semi-dur de type ragréage (gris)	0

DETAIL DES RESULTATS :

Référence Couche	PV analyse Amiante	Conclusion amiante
RAW PRODUCT	AR-24-LE-054198-01	Fibres d'amiante non détectées

PRELEVEMENT : P003

Emplacement

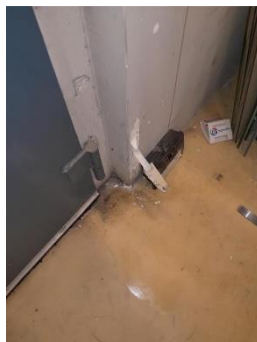

Nom du client	Numéro de dossier	Partie d'ouvrage
MUSEE D'ORSAY	T240045919	R-2 - Atelier SA 2S 10
Matériau	Date de prélèvement	Nom de l'opérateur
Béton - Peinture	26/02/2024	ATTABOU Marouane

Localisation

Murs - Parois verticale intérieur

Résultat amiante

Absence d'amiante

DESCRIPTION DU PRELEVEMENT :

Objet

Béton / Peinture

DETAIL DES COUCHES DU PRELEVEMENT :

Référence Couche	Description visuelle	Epaisseur (cm)
RAW PRODUCT	Matériau de type peinture (beige) en traces ; matériau semi-dur de type enduit (gris)	0

DETAIL DES RESULTATS :

Référence Couche	PV analyse Amiante	Conclusion amiante
RAW PRODUCT	AR-24-LE-054198-01	Fibres d'amiante non détectées

PRELEVEMENT : P004

Emplacement

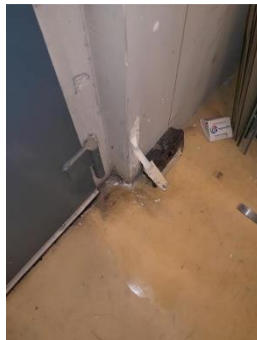

Nom du client	Numéro de dossier	Partie d'ouvrage
MUSEE D'ORSAY	T240045919	R-2 - Atelier SA 2S 10
Matériau	Date de prélèvement	Nom de l'opérateur
Bande caliquot - Peinture	26/02/2024	ATTABOU Marouane

Localisation

Murs - Parois vertical intérieur

Résultat amiante

Absence d'amiante

DESCRIPTION DU PRELEVEMENT :

Objet

Bande caliquot / Peinture

DETAIL DES COUCHES DU PRELEVEMENT :

Référence Couche	Description visuelle	Epaisseur (cm)
RAW PRODUCT	Matériau de type peinture (blanc) ; matériau souple fibreux de type papier, carton (blanc) ; matériau semi-dur de type enduit (blanc)	0

DETAIL DES RESULTATS :

Référence Couche	PV analyse Amiante	Conclusion amiante
RAW PRODUCT	AR-24-LE-054198-01	Fibres d'amiante non détectées

PRELEVEMENT : P005

Nom du client	Numéro de dossier	Partie d'ouvrage
MUSEE D'ORSAY	T240045919	R-2 - Atelier SA 2S 10
Matériau	Date de prélèvement	Nom de l'opérateur
Béton - Brut	26/02/2024	ATTABOU Marouane

Localisation

Murs - Parois vertical intérieur

Résultat amiante

Absence d'amiante

DESCRIPTION DU PRELEVEMENT :

Objet

Béton / Brut

DETAIL DES COUCHES DU PRELEVEMENT :

Référence Couche	Description visuelle	Epaisseur (cm)
RAW PRODUCT	Matériau dur de type ciment (gris)	0

DETAIL DES RESULTATS :

Référence Couche	PV analyse Amiante	Conclusion amiante
RAW PRODUCT	AR-24-LE-054198-01	Fibres d'amiante non détectées

PRELEVEMENT : P006

Nom du client	Numéro de dossier	Partie d'ouvrage
MUSEE D'ORSAY	T240045919	R-2 - Atelier SA 2S 10
Matériau	Date de prélèvement	Nom de l'opérateur
Plâtre/béton - Peinture	26/02/2024	ATTABOU Marouane

Localisation

Murs - Parois vertical intérieur

Résultat amiante

Absence d'amiante

DESCRIPTION DU PRELEVEMENT :

Objet

Plâtre/béton / Peinture

DETAIL DES COUCHES DU PRELEVEMENT :

Référence Couche	Description visuelle	Epaisseur (cm)
RAW PRODUCT	Matériau de type peinture (bleu) ; matériau semi-dur de type plâtre (blanc)	0

DETAIL DES RESULTATS :

Référence Couche	PV analyse Amiante	Conclusion amiante
RAW PRODUCT	AR-24-LE-054198-01	Fibres d'amiante non détectées

PRELEVEMENT : P007		
Nom du client	Numéro de dossier	Partie d'ouvrage
MUSEE D'ORSAY	T240045919	R-2 - Atelier SA 2S 10
Matériau	Date de prélèvement	Nom de l'opérateur
Placoplâtre - Carton	26/02/2024	ATTABOU Marouane
Localisation		
Murs - Parois vertical intérieur		
Résultat amiante		
Absence d'amiante		
DESCRIPTION DU PRELEVEMENT :		
Objet		
Placoplâtre / Carton		
DETAIL DES COUCHES DU PRELEVEMENT :		
Référence Couche	Description visuelle	Epaisseur (cm)
RAW PRODUCT	Matériau souple fibreux de type papier, carton (beige) ; matériau semi-dur de type plâtre (blanc)	0
DETAIL DES RESULTATS :		
Référence Couche	PV analyse Amiante	Conclusion amiante
RAW PRODUCT	AR-24-LE-054198-01	Fibres d'amiante non détectées

PRELEVEMENT : P008

Emplacement



Nom du client	Numéro de dossier	Partie d'ouvrage
MUSEE D'ORSAY	T240045919	R-2 - Douche 1 des Agents
Matériau	Date de prélèvement	Nom de l'opérateur
Plâtre - Peinture	26/02/2024	ATTABOU Marouane

Localisation

Plafond - Plafond

Résultat amiante

Absence d'amiante

DESCRIPTION DU PRELEVEMENT :

Objet

Plâtre / Peinture

DETAIL DES COUCHES DU PRELEVEMENT :

Référence Couche	Description visuelle	Epaisseur (cm)
RAW PRODUCT	Matériau de type peinture (blanc) ; matériau semi-dur de type enduit (blanc)	0

DETAIL DES RESULTATS :

Référence Couche	PV analyse Amiante	Conclusion amiante
RAW PRODUCT	AR-24-LE-054198-01	Fibres d'amiante non détectées

PRELEVEMENT : P009

Emplacement



Nom du client	Numéro de dossier	Partie d'ouvrage
MUSEE D'ORSAY	T240045919	R-2 - Douche 1 des Agents
Matériau	Date de prélèvement	Nom de l'opérateur
Colle de faïence/ciment - Non peint	26/02/2024	ATTABOU Marouane

Localisation

Mur - Parois verticales intérieur

Résultat amiante

Absence d'amiante

DESCRIPTION DU PRELEVEMENT :

Objet

Colle de faïence/ciment / Non peint

DETAIL DES COUCHES DU PRELEVEMENT :

Référence Couche	Description visuelle	Epaisseur (cm)
RAW PRODUCT	Matériau dur de type carrelage, faïence (blanc) en traces ; matériau dur de type ciment-colle (gris) + (blanc)	0

DETAIL DES RESULTATS :

Référence Couche	PV analyse Amiante	Conclusion amiante
RAW PRODUCT	AR-24-LE-054198-01	Fibres d'amiante non détectées

PRELEVEMENT : P010

Emplacement

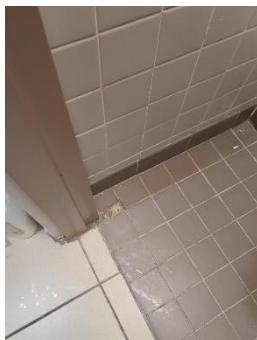

Nom du client	Numéro de dossier	Partie d'ouvrage
MUSEE D'ORSAY	T240045919	R-2 - Douche 1 des Agents
Matériau	Date de prélèvement	Nom de l'opérateur
Colle de plinthes - Non peint	26/02/2024	ATTABOU Marouane

Localisation

Mur - Parois verticales intérieur

Résultat amiante

Absence d'amiante

DESCRIPTION DU PRELEVEMENT :

Objet

Colle de plinthes / Non peint

DETAIL DES COUCHES DU PRELEVEMENT :

Référence Couche	Description visuelle	Epaisseur (cm)
RAW PRODUCT	Matériau dur de type carrelage, faïence (gris) ; matériau dur de type ciment-colle (gris)	0

DETAIL DES RESULTATS :

Référence Couche	PV analyse Amiante	Conclusion amiante
RAW PRODUCT	AR-24-LE-054198-01	Fibres d'amiante non détectées

PRELEVEMENT : P011

Emplacement



Nom du client	Numéro de dossier	Partie d'ouvrage
MUSEE D'ORSAY	T240045919	R-2 - Douche 1 des Agents
Matériau	Date de prélèvement	Nom de l'opérateur
Colle de carrelage + ragréage - Non peint	26/02/2024	ATTABOU Marouane

Localisation

Sol - Plancher

Résultat amiante

Absence d'amiante

DESCRIPTION DU PRELEVEMENT :

Objet

Colle de carrelage + ragréage / Non peint

DETAIL DES COUCHES DU PRELEVEMENT :

Référence Couche	Description visuelle	Epaisseur (cm)
RAW PRODUCT	Matériau dur de type ciment-colle (gris) ; matériau semi-dur de type ragréage (gris)	0

DETAIL DES RESULTATS :

Référence Couche	PV analyse Amiante	Conclusion amiante
RAW PRODUCT	AR-24-LE-054198-01	Fibres d'amiante non détectées

PRELEVEMENT : P012

Emplacement

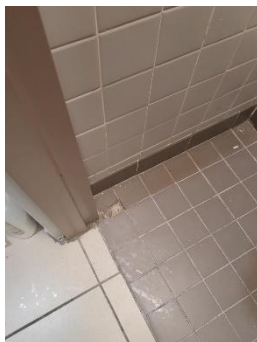

Nom du client	Numéro de dossier	Partie d'ouvrage
MUSEE D'ORSAY	T240045919	R-2 - Douche 1 des Agents
Matériau	Date de prélèvement	Nom de l'opérateur
Joint de carrelage - Non peint	26/02/2024	ATTABOU Marouane

Localisation

Sol - Plancher

Résultat amiante

Absence d'amiante

DESCRIPTION DU PRELEVEMENT :

Objet

Joint de carrelage / Non peint

DETAIL DES COUCHES DU PRELEVEMENT :

Référence Couche	Description visuelle	Epaisseur (cm)
RAW PRODUCT	Matériau dur de type joint ciment (gris)	0

DETAIL DES RESULTATS :

Référence Couche	PV analyse Amiante	Conclusion amiante
RAW PRODUCT	AR-24-LE-054198-01	Fibres d'amiante non détectées

PRELEVEMENT : P013

Emplacement

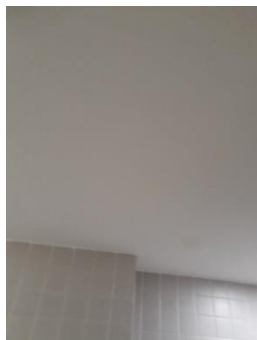

Nom du client	Numéro de dossier	Partie d'ouvrage
MUSEE D'ORSAY	T240045919	R-2 - Sanitaires des Agents Hommes
Matériau	Date de prélèvement	Nom de l'opérateur
Plâtre - Peinture	26/02/2024	ATTABOU Marouane

Localisation

Plafond - Plafond

Résultat amiante

Absence d'amiante

DESCRIPTION DU PRELEVEMENT :

Objet

Plâtre / Peinture

DETAIL DES COUCHES DU PRELEVEMENT :

Référence Couche	Description visuelle	Epaisseur (cm)
RAW PRODUCT	Matériau de type peinture (blanc) ; matériau semi-dur de type enduit (blanc)	0

DETAIL DES RESULTATS :

Référence Couche	PV analyse Amiante	Conclusion amiante
RAW PRODUCT	AR-24-LE-054198-01	Fibres d'amiante non détectées

PRELEVEMENT : P014

Emplacement

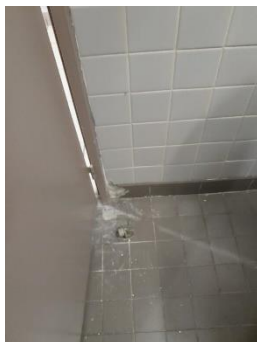

Nom du client	Numéro de dossier	Partie d'ouvrage
MUSEE D'ORSAY	T240045919	R-2 - Sanitaires des Agents Hommes
Matériau	Date de prélèvement	Nom de l'opérateur
Colle de plinthes - Non peint	26/02/2024	ATTABOU Marouane

Localisation

Mur - Parois verticales intérieur

Résultat amiante

Absence d'amiante

DESCRIPTION DU PRELEVEMENT :

Objet

Colle de plinthes / Non peint

DETAIL DES COUCHES DU PRELEVEMENT :

Référence Couche	Description visuelle	Epaisseur (cm)
RAW PRODUCT	Matériau dur de type carrelage, faïence (gris) ; matériau dur de type ciment-colle (gris) (clair)	0

DETAIL DES RESULTATS :

Référence Couche	PV analyse Amiante	Conclusion amiante
RAW PRODUCT	AR-24-LE-054198-01	Fibres d'amiante non détectées

PRELEVEMENT : P015

Emplacement

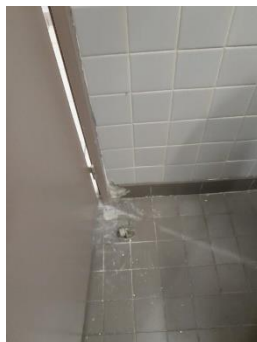

Nom du client	Numéro de dossier	Partie d'ouvrage
MUSEE D'ORSAY	T240045919	R-2 - Sanitaires des Agents Hommes
Matériau	Date de prélèvement	Nom de l'opérateur
Colle de faïence - Non peint	26/02/2024	ATTABOU Marouane

Localisation

Mur - Parois verticales intérieur

Résultat amiante

Absence d'amiante

DESCRIPTION DU PRELEVEMENT :

Objet

Colle de faïence / Non peint

DETAIL DES COUCHES DU PRELEVEMENT :

Référence Couche	Description visuelle	Epaisseur (cm)
RAW PRODUCT	Matériau dur de type carrelage, faïence (marron) (foncé) ; matériau dur de type ciment-colle (gris)	0

DETAIL DES RESULTATS :

Référence Couche	PV analyse Amiante	Conclusion amiante
RAW PRODUCT	AR-24-LE-054198-01	Fibres d'amiante non détectées

PRELEVEMENT : P016

Emplacement



Nom du client	Numéro de dossier	Partie d'ouvrage
MUSEE D'ORSAY	T240045919	R-2 - Sanitaires des Agents Hommes
Matériau	Date de prélèvement	Nom de l'opérateur
Ragréage - Non peint	26/02/2024	ATTABOU Marouane

Localisation

Sol - Plancher

Résultat amiante

Absence d'amiante

DESCRIPTION DU PRELEVEMENT :

Objet

Ragréage / Non peint

DETAIL DES COUCHES DU PRELEVEMENT :

Référence Couche	Description visuelle	Epaisseur (cm)
RAW PRODUCT	Matériau semi-dur de type ragréage (gris) ; matériau dur de type mortier, béton, chape (gris) (foncé)	0

DETAIL DES RESULTATS :

Référence Couche	PV analyse Amiante	Conclusion amiante
RAW PRODUCT	AR-24-LE-054198-01	Fibres d'amiante non détectées

PRELEVEMENT : P017

Emplacement



Nom du client	Numéro de dossier	Partie d'ouvrage
MUSEE D'ORSAY	T240045919	R-2 - Sanitaires Aire de livraison Homme
Matériau	Date de prélèvement	Nom de l'opérateur
Plâtre - Peinture	26/02/2024	ATTABOU Marouane

Localisation

Plafond - Plafond

Résultat amiante

Absence d'amiante

DESCRIPTION DU PRELEVEMENT :

Objet

Plâtre / Peinture

DETAIL DES COUCHES DU PRELEVEMENT :

Référence Couche	Description visuelle	Epaisseur (cm)
RAW PRODUCT	Matériau de type peinture (blanc) ; matériau semi-dur de type enduit (blanc)	0

DETAIL DES RESULTATS :

Référence Couche	PV analyse Amiante	Conclusion amiante
RAW PRODUCT	AR-24-LE-054198-01	Fibres d'amiante non détectées

PRELEVEMENT : P018

Emplacement



Nom du client	Numéro de dossier	Partie d'ouvrage
MUSEE D'ORSAY	T240045919	R-2 - Sanitaires Aire de livraison Homme
Matériau	Date de prélèvement	Nom de l'opérateur
Colle de faïence - Non peint	26/02/2024	ATTABOU Marouane

Localisation

Mur - Parois vertical

Résultat amiante

Absence d'amiante

DESCRIPTION DU PRELEVEMENT :

Objet

Colle de faïence / Non peint

DETAIL DES COUCHES DU PRELEVEMENT :

Référence Couche	Description visuelle	Epaisseur (cm)
RAW PRODUCT	Matériau dur de type carrelage, faïence (blanc) ; matériau dur de type ciment-colle (blanc)	0

DETAIL DES RESULTATS :

Référence Couche	PV analyse Amiante	Conclusion amiante
RAW PRODUCT	AR-24-LE-054198-01	Fibres d'amiante non détectées

PRELEVEMENT : P019

Emplacement

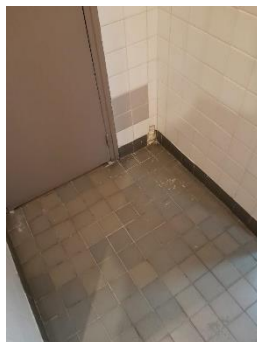

Nom du client	Numéro de dossier	Partie d'ouvrage
MUSEE D'ORSAY	T240045919	R-2 - Sanitaires Aire de livraison Homme
Matériau	Date de prélèvement	Nom de l'opérateur
Colle de plinthes - Non peint	26/02/2024	ATTABOU Marouane

Localisation

Mur - Parois verticales intérieur

Résultat amiante

Absence d'amiante

DESCRIPTION DU PRELEVEMENT :

Objet

Colle de plinthes / Non peint

DETAIL DES COUCHES DU PRELEVEMENT :

Référence Couche	Description visuelle	Epaisseur (cm)
RAW PRODUCT	Matériau dur de type carrelage, faïence (gris) ; matériau dur de type ciment-colle (blanc)	0

DETAIL DES RESULTATS :

Référence Couche	PV analyse Amiante	Conclusion amiante
RAW PRODUCT	AR-24-LE-054198-01	Fibres d'amiante non détectées

PRELEVEMENT : P020

Emplacement



Nom du client	Numéro de dossier	Partie d'ouvrage
MUSEE D'ORSAY	T240045919	R-2 - Sanitaires Aire de livraison Homme
Matériau	Date de prélèvement	Nom de l'opérateur
Ragréage - Non peint	26/02/2024	ATTABOU Marouane

Localisation

Sol - Plancher

Résultat amiante

Absence d'amiante

DESCRIPTION DU PRELEVEMENT :

Objet

Ragréage / Non peint

DETAIL DES COUCHES DU PRELEVEMENT :

Référence Couche	Description visuelle	Epaisseur (cm)
RAW PRODUCT	Matériau semi-dur de type ragréage (gris) ; matériau dur de type mortier, béton, chape (gris)	0

DETAIL DES RESULTATS :

Référence Couche	PV analyse Amiante	Conclusion amiante
RAW PRODUCT	AR-24-LE-054198-01	Fibres d'amiante non détectées

PRELEVEMENT : P021

Nom du client	Numéro de dossier	Partie d'ouvrage
MUSEE D'ORSAY	T240045919	R-2 - Douche de l'Aire de livraison Homme
Matériau	Date de prélèvement	Nom de l'opérateur
Colle de faïence - Non peint	26/02/2024	ATTABOU Marouane

Localisation

Mur - Parois vertical

Résultat amiante

Absence d'amiante

DESCRIPTION DU PRELEVEMENT :

Objet

Colle de faïence / Non peint

DETAIL DES COUCHES DU PRELEVEMENT :

Référence Couche	Description visuelle	Epaisseur (cm)
RAW PRODUCT	Matériau dur de type carrelage, faïence (blanc) ; matériau dur de type ciment-colle (blanc)	0

DETAIL DES RESULTATS :

Référence Couche	PV analyse Amiante	Conclusion amiante
RAW PRODUCT	AR-24-LE-054198-01	Fibres d'amiante non détectées

PRELEVEMENT : P022

Nom du client	Numéro de dossier	Partie d'ouvrage
MUSEE D'ORSAY	T240045919	R-2 - Sanitaires Aire de livraison Homme
Matériau	Date de prélèvement	Nom de l'opérateur
Enduit béton - Peinture	26/02/2024	ATTABOU Marouane

Localisation

Mur extérieur - Parois verticales extérieur

Résultat amiante

Absence d'amiante

DESCRIPTION DU PRELEVEMENT :

Objet

Colle de plinthes / Non peint

DETAIL DES COUCHES DU PRELEVEMENT :

Référence Couche	Description visuelle	Epaisseur (cm)
RAW PRODUCT	Matériau de type peinture (blanc) ; matériau semi-dur de type enduit (blanc) ; matériau dur de type ciment (gris)	0

DETAIL DES RESULTATS :

Référence Couche	PV analyse Amiante	Conclusion amiante
RAW PRODUCT	AR-24-LE-054198-01	Fibres d'amiante non détectées

PRELEVEMENT : P023

Nom du client	Numéro de dossier	Partie d'ouvrage
MUSEE D'ORSAY	T240045919	R-2 - Sanitaires Aire de livraison Homme
Matériau	Date de prélèvement	Nom de l'opérateur
Joint tresse - Peinture	26/02/2024	ATTABOU Marouane

Localisation

Porte Coupe-feu extérieur - Parois verticales extérieur

Résultat amiante

Présence d'amiante (Fibres d'amiante de type chrysotile)

DESCRIPTION DU PRELEVEMENT :

Objet

Joint tresse / Peinture

DETAIL DES COUCHES DU PRELEVEMENT :

Référence Couche	Description visuelle	Epaisseur (cm)
RAW PRODUCT	Matériau de type tresse de fibres (bleu) + (gris)	0

DETAIL DES RESULTATS :

Référence Couche	PV analyse Amiante	Conclusion amiante
RAW PRODUCT	AR-24-LE-054198-01	Fibres d'amiante de type chrysotile

PRELEVEMENT : P024

Nom du client	Numéro de dossier	Partie d'ouvrage
MUSEE D'ORSAY	T240045919	R-2 - Sanitaires Aire de livraison Femme
Matériau	Date de prélèvement	Nom de l'opérateur
Enduit béton - Peinture	26/02/2024	ATTABOU Marouane

Localisation

Mur extérieur - Parois verticales extérieur

Résultat amiante

Absence d'amiante

DESCRIPTION DU PRELEVEMENT :

Objet

Enduit béton / Peinture

DETAIL DES COUCHES DU PRELEVEMENT :

Référence Couche	Description visuelle	Epaisseur (cm)
RAW PRODUCT	Matériau de type peinture (gris) (clair) ; matériau semi-dur de type enduit (blanc) ; matériau dur de type ciment (gris)	0

DETAIL DES RESULTATS :

Référence Couche	PV analyse Amiante	Conclusion amiante
RAW PRODUCT	AR-24-LE-054198-01	Fibres d'amiante non détectées

PRELEVEMENT : P025		
Nom du client	Numéro de dossier	Partie d'ouvrage
MUSEE D'ORSAY	T240045919	R-2 - Douche 1 des Ateliers
Matériau	Date de prélèvement	Nom de l'opérateur
Ciment - Peinture	26/02/2024	ATTABOU Marouane
Localisation		
Plafond - Plafond		
Résultat amiante		
Absence d'amiante		
DESCRIPTION DU PRELEVEMENT :		
Objet		
Ciment / Peinture		
DETAIL DES COUCHES DU PRELEVEMENT :		
Référence Couche	Description visuelle	Epaisseur (cm)
RAW PRODUCT	Matériau de type peinture (blanc) ; matériau semi-dur de type enduit (blanc) ; matériau dur de type ciment (gris)	0
DETAIL DES RESULTATS :		
Référence Couche	PV analyse Amiante	Conclusion amiante
RAW PRODUCT	AR-24-LE-054198-01	Fibres d'amiante non détectées

PRELEVEMENT : P026

Emplacement

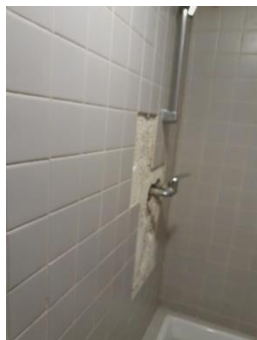

Nom du client	Numéro de dossier	Partie d'ouvrage
MUSEE D'ORSAY	T240045919	R-2 - Douche 1 des Ateliers
Matériau	Date de prélèvement	Nom de l'opérateur
Colle de faïence - Non peint	26/02/2024	ATTABOU Marouane

Localisation

Mur - Parois verticales intérieur

Résultat amiante

Absence d'amiante

DESCRIPTION DU PRELEVEMENT :

Objet

Colle de faïence / Non peint

DETAIL DES COUCHES DU PRELEVEMENT :

Référence Couche	Description visuelle	Epaisseur (cm)
RAW PRODUCT	Matériau dur de type ciment-colle (blanc) ; matériau semi-dur de type enduit (blanc)	0

DETAIL DES RESULTATS :

Référence Couche	PV analyse Amiante	Conclusion amiante
RAW PRODUCT	AR-24-LE-054198-01	Fibres d'amiante non détectées

PRELEVEMENT : P027		
Nom du client	Numéro de dossier	Partie d'ouvrage
MUSEE D'ORSAY	T240045919	R-2 - Douche 1 des Ateliers
Matériau	Date de prélèvement	Nom de l'opérateur
Colle de carrelage - Non peint	26/02/2024	ATTABOU Marouane
Localisation		
Sol - Plancher		
Résultat amiante		
Absence d'amiante		
DESCRIPTION DU PRELEVEMENT :		
Objet		
Colle de carrelage / Non peint		
DETAIL DES COUCHES DU PRELEVEMENT :		
Référence Couche	Description visuelle	Epaisseur (cm)
RAW PRODUCT	Matériau dur de type carrelage, faïence (blanc) en traces ; matériau dur de type ciment-colle (blanc)	0
DETAIL DES RESULTATS :		
Référence Couche	PV analyse Amiante	Conclusion amiante
RAW PRODUCT	AR-24-LE-054198-01	Fibres d'amiante non détectées

PRELEVEMENT : P028

Emplacement



Nom du client	Numéro de dossier	Partie d'ouvrage
MUSEE D'ORSAY	T240045919	R-2 - Douche 2 des Ateliers
Matériau	Date de prélèvement	Nom de l'opérateur
Colle de faïence - Non peint	26/02/2024	ATTABOU Marouane

Localisation

Mur - Parois verticales intérieur

Résultat amiante

Absence d'amiante

DESCRIPTION DU PRELEVEMENT :

Objet

Colle de faïence / Non peint

DETAIL DES COUCHES DU PRELEVEMENT :

Référence Couche	Description visuelle	Epaisseur (cm)
RAW PRODUCT	Matériau semi-dur de type enduit (bleu) ; matériau dur de type ciment-colle (blanc)	0

DETAIL DES RESULTATS :

Référence Couche	PV analyse Amiante	Conclusion amiante
RAW PRODUCT	AR-24-LE-054198-01	Fibres d'amiante non détectées

PRELEVEMENT : P029

Emplacement



Nom du client	Numéro de dossier	Partie d'ouvrage
MUSEE D'ORSAY	T240045919	R-2 - Espace douche collectif Ateliers
Matériau	Date de prélèvement	Nom de l'opérateur
Colle de faïence - Non peint	26/02/2024	ATTABOU Marouane

Localisation

Mur - Parois verticales intérieur

Résultat amiante

Absence d'amiante

DESCRIPTION DU PRELEVEMENT :

Objet

Colle de faïence / Non peint

DETAIL DES COUCHES DU PRELEVEMENT :

Référence Couche	Description visuelle	Epaisseur (cm)
RAW PRODUCT	Matériau dur de type carrelage, faïence (blanc) ; matériau dur de type ciment-colle (gris)	0

DETAIL DES RESULTATS :

Référence Couche	PV analyse Amiante	Conclusion amiante
RAW PRODUCT	AR-24-LE-054198-01	Fibres d'amiante non détectées

PRELEVEMENT : P030

Emplacement

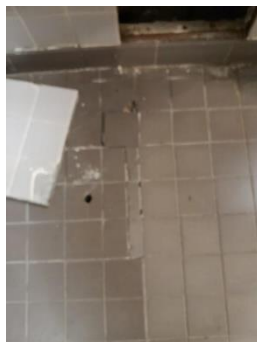

Nom du client	Numéro de dossier	Partie d'ouvrage
MUSEE D'ORSAY	T240045919	R-2 - Espace douche collectif Ateliers
Matériau	Date de prélèvement	Nom de l'opérateur
Colle de carrelage - Non peint	26/02/2024	ATTABOU Marouane

Localisation

Sol - Plancher

Résultat amiante

Absence d'amiante

DESCRIPTION DU PRELEVEMENT :

Objet

Colle de carrelage / Non peint

DETAIL DES COUCHES DU PRELEVEMENT :

Référence Couche	Description visuelle	Epaisseur (cm)
RAW PRODUCT	Matériau dur de type carrelage, faïence (gris) ; matériau dur de type ciment-colle (gris) (clair)	0

DETAIL DES RESULTATS :

Référence Couche	PV analyse Amiante	Conclusion amiante
RAW PRODUCT	AR-24-LE-054198-01	Fibres d'amiante non détectées

PRELEVEMENT : P031

Emplacement

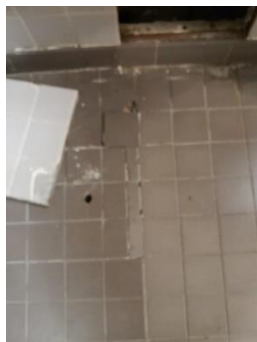

Nom du client	Numéro de dossier	Partie d'ouvrage
MUSEE D'ORSAY	T240045919	R-2 - Espace douche collectif Ateliers
Matériau	Date de prélèvement	Nom de l'opérateur
Joint de carrelage - Non peint	26/02/2024	ATTABOU Marouane

Localisation

Sol - Plancher

Résultat amiante

Absence d'amiante

DESCRIPTION DU PRELEVEMENT :

Objet

Joint de carrelage / Non peint

DETAIL DES COUCHES DU PRELEVEMENT :

Référence Couche	Description visuelle	Epaisseur (cm)
RAW PRODUCT	Matériau dur de type joint ciment (gris)	0

DETAIL DES RESULTATS :

Référence Couche	PV analyse Amiante	Conclusion amiante
RAW PRODUCT	AR-24-LE-054198-01	Fibres d'amiante non détectées

PRELEVEMENT : P032

Emplacement

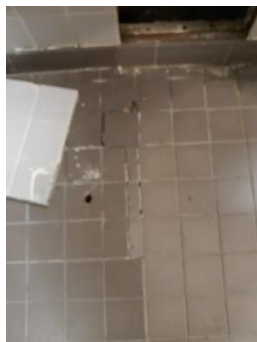

Nom du client	Numéro de dossier	Partie d'ouvrage
MUSEE D'ORSAY	T240045919	R-2 - Espace douche collectif Ateliers
Matériau	Date de prélèvement	Nom de l'opérateur
Ragréage - Non peint	26/02/2024	ATTABOU Marouane

Localisation

Sol - Plancher

Résultat amiante

Absence d'amiante

DESCRIPTION DU PRELEVEMENT :

Objet

Ragréage / Non peint

DETAIL DES COUCHES DU PRELEVEMENT :

Référence Couche	Description visuelle	Epaisseur (cm)
RAW PRODUCT	Matériau semi-dur de type ragréage (beige) en traces ; matériau dur de type mortier, béton, chape (gris)	0

DETAIL DES RESULTATS :

Référence Couche	PV analyse Amiante	Conclusion amiante
RAW PRODUCT	AR-24-LE-054198-01	Fibres d'amiante non détectées

PRELEVEMENT : P033

Emplacement



Nom du client	Numéro de dossier	Partie d'ouvrage
MUSEE D'ORSAY	T240045919	R-2 - Local Atelier
Matériau	Date de prélèvement	Nom de l'opérateur
Ciment - Peinture	26/02/2024	ATTABOU Marouane

Localisation

Plafond - Plafond

Résultat amiante

Absence d'amiante

DESCRIPTION DU PRELEVEMENT :

Objet

Ciment / Peinture

DETAIL DES COUCHES DU PRELEVEMENT :

Référence Couche	Description visuelle	Epaisseur (cm)
RAW PRODUCT	Matériau de type peinture (blanc) ; matériau semi-dur de type enduit (blanc) ; matériau dur de type ciment (gris)	0

DETAIL DES RESULTATS :

Référence Couche	PV analyse Amiante	Conclusion amiante
RAW PRODUCT	AR-24-LE-054198-01	Fibres d'amiante non détectées

PRELEVEMENT : P034

Emplacement



Nom du client	Numéro de dossier	Partie d'ouvrage
MUSEE D'ORSAY	T240045919	R-2 - Local Atelier
Matériau	Date de prélèvement	Nom de l'opérateur
Béton - Peinture	26/02/2024	ATTABOU Marouane

Localisation

Murs - Murs

Résultat amiante

Absence d'amiante

DESCRIPTION DU PRELEVEMENT :

Objet

Béton / Peinture

DETAIL DES COUCHES DU PRELEVEMENT :

Référence Couche	Description visuelle	Epaisseur (cm)
RAW PRODUCT	Matériau de type peinture (blanc) ; matériau semi-dur de type enduit (blanc) ; matériau dur de type ciment (gris)	0

DETAIL DES RESULTATS :

Référence Couche	PV analyse Amiante	Conclusion amiante
RAW PRODUCT	AR-24-LE-054198-01	Fibres d'amiante non détectées

PRELEVEMENT : P035

Emplacement



Nom du client	Numéro de dossier	Partie d'ouvrage
MUSEE D'ORSAY	T240045919	R-2 - Local Atelier
Matériau	Date de prélèvement	Nom de l'opérateur
Colle de plinthes - Non peint	26/02/2024	ATTABOU Marouane

Localisation

Mur - Parois verticales intérieur

Résultat amiante

Absence d'amiante

DESCRIPTION DU PRELEVEMENT :

Objet

Colle de plinthes / Non peint

DETAIL DES COUCHES DU PRELEVEMENT :

Référence Couche	Description visuelle	Epaisseur (cm)
RAW PRODUCT	Matériau dur de type carrelage, faïence (gris) ; matériau dur de type ciment-colle (gris)	0

DETAIL DES RESULTATS :

Référence Couche	PV analyse Amiante	Conclusion amiante
RAW PRODUCT	AR-24-LE-054198-01	Fibres d'amiante non détectées

PRELEVEMENT : P036

Emplacement

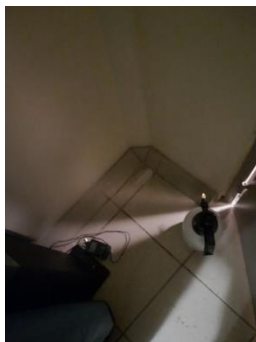

Nom du client	Numéro de dossier	Partie d'ouvrage
MUSEE D'ORSAY	T240045919	R-2 - Local Atelier
Matériau	Date de prélèvement	Nom de l'opérateur
Colle de carrelage + ragréage - Non peint	26/02/2024	ATTABOU Marouane

Localisation

Sol - Plancher

Résultat amiante

Absence d'amiante

DESCRIPTION DU PRELEVEMENT :

Objet

Ragréage / Non peint

DETAIL DES COUCHES DU PRELEVEMENT :

Référence Couche	Description visuelle	Epaisseur (cm)
RAW PRODUCT	Matériau dur de type carrelage, faïence (blanc) en traces ; matériau dur de type ciment-colle (blanc)	0

DETAIL DES RESULTATS :

Référence Couche	PV analyse Amiante	Conclusion amiante
RAW PRODUCT	AR-24-LE-054198-01	Fibres d'amiante non détectées

PRELEVEMENT : P037

Emplacement



Nom du client	Numéro de dossier	Partie d'ouvrage
MUSEE D'ORSAY	T240045919	R-2 - Sanitaires des Ateliers Hommes
Matériau	Date de prélèvement	Nom de l'opérateur
Ciment - Peinture	26/02/2024	ATTABOU Marouane

Localisation

Plafond - Plafond

Résultat amiante

Absence d'amiante

DESCRIPTION DU PRELEVEMENT :

Objet

Ciment / Peinture

DETAIL DES COUCHES DU PRELEVEMENT :

Référence Couche	Description visuelle	Epaisseur (cm)
RAW PRODUCT	Matériau de type peinture (blanc) ; matériau semi-dur de type enduit (blanc) ; matériau dur de type ciment (gris)	0

DETAIL DES RESULTATS :

Référence Couche	PV analyse Amiante	Conclusion amiante
RAW PRODUCT	AR-24-LE-054198-01	Fibres d'amiante non détectées

PRELEVEMENT : P038

Emplacement



Nom du client	Numéro de dossier	Partie d'ouvrage
MUSEE D'ORSAY	T240045919	R-2 - Sanitaires des Ateliers Hommes
Matériau	Date de prélèvement	Nom de l'opérateur
Plâtre - Non peint	26/02/2024	ATTABOU Marouane

Localisation

Murs - Parois verticale intérieur

Résultat amiante

Absence d'amiante

DESCRIPTION DU PRELEVEMENT :

Objet

Plâtre / Non peint

DETAIL DES COUCHES DU PRELEVEMENT :

Référence Couche	Description visuelle	Epaisseur (cm)
RAW PRODUCT	Matériau semi-dur de type plâtre (blanc)	0

DETAIL DES RESULTATS :

Référence Couche	PV analyse Amiante	Conclusion amiante
RAW PRODUCT	AR-24-LE-054198-01	Fibres d'amiante non détectées

PRELEVEMENT : P039

Emplacement



Nom du client	Numéro de dossier	Partie d'ouvrage
MUSEE D'ORSAY	T240045919	R-2 - Sanitaires des Ateliers Hommes
Matériau	Date de prélèvement	Nom de l'opérateur
Colle de faïence - Non peint	26/02/2024	ATTABOU Marouane

Localisation

Mur - Parois verticales intérieur

Résultat amiante

Absence d'amiante

DESCRIPTION DU PRELEVEMENT :

Objet

Colle de faïence / Non peint

DETAIL DES COUCHES DU PRELEVEMENT :

Référence Couche	Description visuelle	Epaisseur (cm)
RAW PRODUCT	Matériau dur de type carrelage, faïence (gris) + (blanc) ; matériau dur de type ciment-colle (blanc)	0

DETAIL DES RESULTATS :

Référence Couche	PV analyse Amiante	Conclusion amiante
RAW PRODUCT	AR-24-LE-054198-01	Fibres d'amiante non détectées

PRELEVEMENT : P040

Emplacement



Nom du client	Numéro de dossier	Partie d'ouvrage
MUSEE D'ORSAY	T240045919	R-2 - Sanitaires des Ateliers Hommes
Matériau	Date de prélèvement	Nom de l'opérateur
Colle de plinthes - Non peint	26/02/2024	ATTABOU Marouane

Localisation

Mur - Parois verticales intérieur

Résultat amiante

Absence d'amiante

DESCRIPTION DU PRELEVEMENT :

Objet

Colle de plinthes / Non peint

DETAIL DES COUCHES DU PRELEVEMENT :

Référence Couche	Description visuelle	Epaisseur (cm)
RAW PRODUCT	Matériau dur de type carrelage, faïence (blanc) ; matériau dur de type ciment-colle (beige)	0

DETAIL DES RESULTATS :

Référence Couche	PV analyse Amiante	Conclusion amiante
RAW PRODUCT	AR-24-LE-054198-01	Fibres d'amiante non détectées

PRELEVEMENT : P041

Emplacement

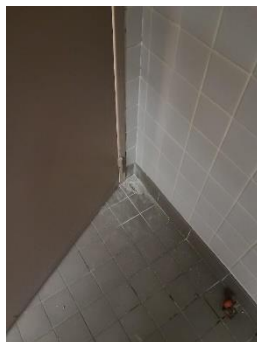

Nom du client	Numéro de dossier	Partie d'ouvrage
MUSEE D'ORSAY	T240045919	R-2 - Sanitaires des Ateliers Hommes
Matériau	Date de prélèvement	Nom de l'opérateur
Colle de carrelage - Non peint	26/02/2024	ATTABOU Marouane

Localisation

Sol - Plancher

Résultat amiante

Absence d'amiante

DESCRIPTION DU PRELEVEMENT :

Objet

Colle de carrelage / Non peint

DETAIL DES COUCHES DU PRELEVEMENT :

Référence Couche	Description visuelle	Epaisseur (cm)
RAW PRODUCT	Matériau dur de type ciment-colle (gris) ; matériau semi-dur de type ragréage (gris)	0

DETAIL DES RESULTATS :

Référence Couche	PV analyse Amiante	Conclusion amiante
RAW PRODUCT	AR-24-LE-054198-01	Fibres d'amiante non détectées

PRELEVEMENT : P042

Nom du client	Numéro de dossier	Partie d'ouvrage
MUSEE D'ORSAY	T240045919	R-2 - Sanitaires des Ateliers Hommes
Matériau	Date de prélèvement	Nom de l'opérateur
Joint de porte plâtre - Non peint	26/02/2024	ATTABOU Marouane

Localisation

Porte coupe-feu, pare flamme - Parois vertical intérieur

Résultat amiante

Absence d'amiante

DESCRIPTION DU PRELEVEMENT :

Objet

Joint de porte plâtre / Non peint

DETAIL DES COUCHES DU PRELEVEMENT :

Référence Couche	Description visuelle	Epaisseur (cm)
RAW PRODUCT	Matériau semi-dur de type plâtre (beige) + (blanc)	0

DETAIL DES RESULTATS :

Référence Couche	PV analyse Amiante	Conclusion amiante
RAW PRODUCT	AR-24-LE-054198-01	Fibres d'amiante non détectées

PRELEVEMENT : P043

Nom du client	Numéro de dossier	Partie d'ouvrage
MUSEE D'ORSAY	T240045919	R-2 - Sanitaires des Ateliers Hommes
Matériau	Date de prélèvement	Nom de l'opérateur
Joint de porte plâtre - Non peint	26/02/2024	ATTABOU Marouane

Localisation

Porte coupe-feu, pare flamme - Parois vertical intérieur

Résultat amiante

Absence d'amiante

DESCRIPTION DU PRELEVEMENT :

Objet

Joint de porte plâtre / Non peint

DETAIL DES COUCHES DU PRELEVEMENT :

Référence Couche	Description visuelle	Epaisseur (cm)
RAW PRODUCT	Matériau de type peinture (gris) + (bleu) ; matériau semi-dur de type plâtre (blanc) + (marron)	0

DETAIL DES RESULTATS :

Référence Couche	PV analyse Amiante	Conclusion amiante
RAW PRODUCT	AR-24-LE-054198-01	Fibres d'amiante non détectées

PRELEVEMENT : P044

Nom du client	Numéro de dossier	Partie d'ouvrage
MUSEE D'ORSAY	T240045919	R-2 - Sanitaires des Ateliers Hommes
Matériau	Date de prélèvement	Nom de l'opérateur
Joint coupe-feu - Laine	26/02/2024	ATTABOU Marouane

Localisation

Porte coupe-feu, pare flamme - Parois vertical extérieur

Résultat amiante

Présence d'amiante (Fibres d'amiante de type chrysotile)

DESCRIPTION DU PRELEVEMENT :

Objet

Joint coupe-feu / Laine

DETAIL DES COUCHES DU PRELEVEMENT :

Référence Couche	Description visuelle	Epaisseur (cm)
RAW PRODUCT	Matériau fibreux de type isolant (gris)	0

DETAIL DES RESULTATS :

Référence Couche	PV analyse Amiante	Conclusion amiante
RAW PRODUCT	AR-24-LE-054198-01	Fibres d'amiante de type chrysotile

PRELEVEMENT : P045

Nom du client	Numéro de dossier	Partie d'ouvrage
MUSEE D'ORSAY	T240045919	R-2 - Sanitaires des Ateliers Hommes
Matériau	Date de prélèvement	Nom de l'opérateur
Joint tresse - Peinture	26/02/2024	ATTABOU Marouane

Localisation

Porte Coupe-feu extérieur - Parois verticales extérieur

Résultat amiante

Présence d'amiante (Fibres d'amiante de type chrysotile)

DESCRIPTION DU PRELEVEMENT :

Objet

Joint tresse / Peinture

DETAIL DES COUCHES DU PRELEVEMENT :

Référence Couche	Description visuelle	Epaisseur (cm)
RAW PRODUCT	Matériau de type peinture (bleu) ; matériau de type tresse de fibres (blanc)	0

DETAIL DES RESULTATS :

Référence Couche	PV analyse Amiante	Conclusion amiante
RAW PRODUCT	AR-24-LE-054198-01	Fibres d'amiante de type chrysotile

ANNEXE CROQUIS



	Planche de repérage		
Client :	MUSEE D'ORSAY	Titre :	Localisation des prélèvements Local SA 2S 10
N° rapport :	T240045919		Lieu d'intervention : EP Musée d'Orsay et de l'Orangerie 62 rue de Lille 75007 PARIS - 7EME
N° planche :	6/14	Version : 0	
Type :	Planche de repérage technique en plan		
Date :	02/04/2024	Bâtiment :	/
Intervenant :	ATTABOU Marouane	Etage :	R-2
Origine du plan :	ou document transmis	Commentaire :	/

Légende :

 *Périmètre de repérage*

☐ Prélèvement négatif

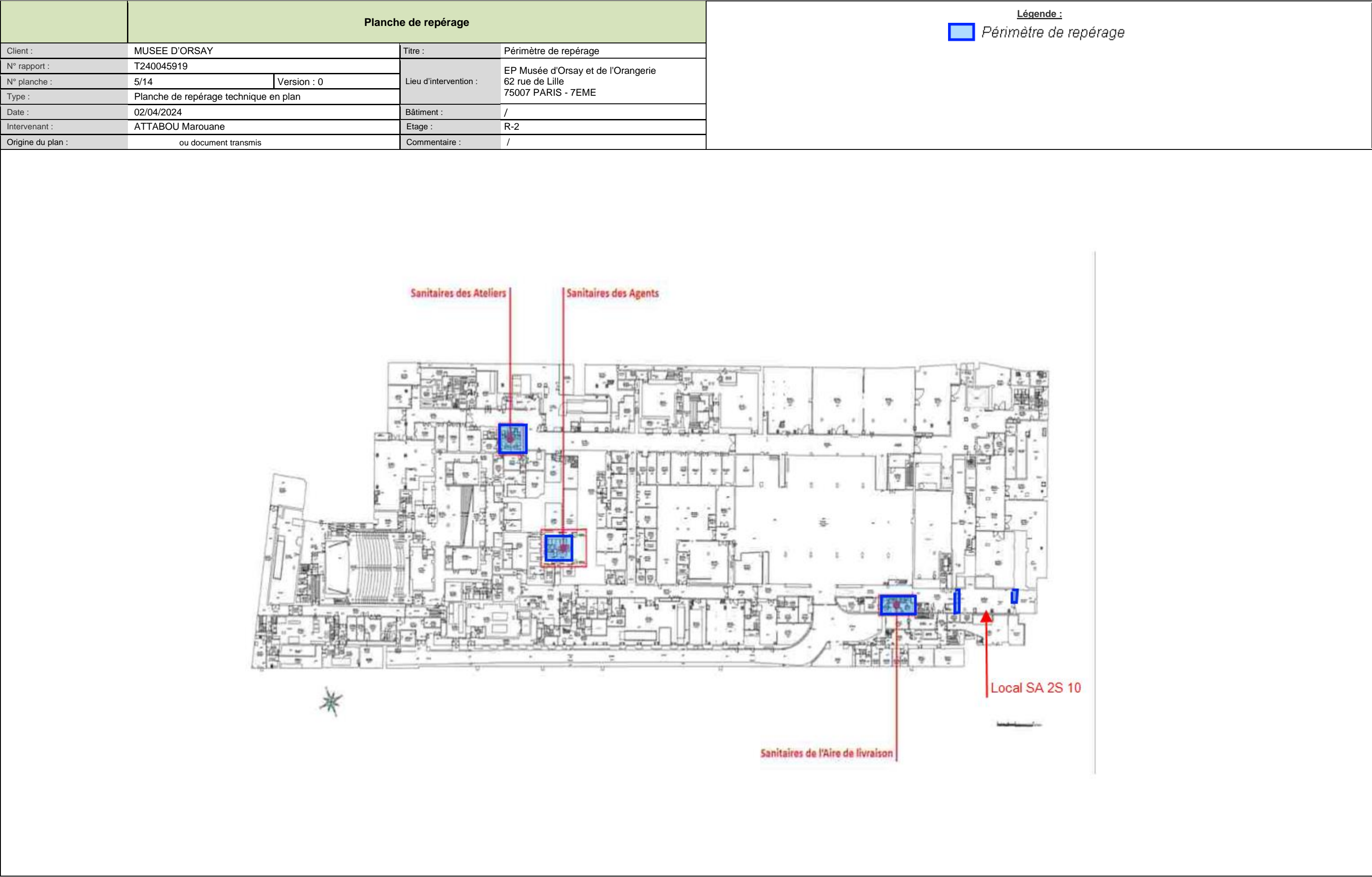
Prélèvement positif

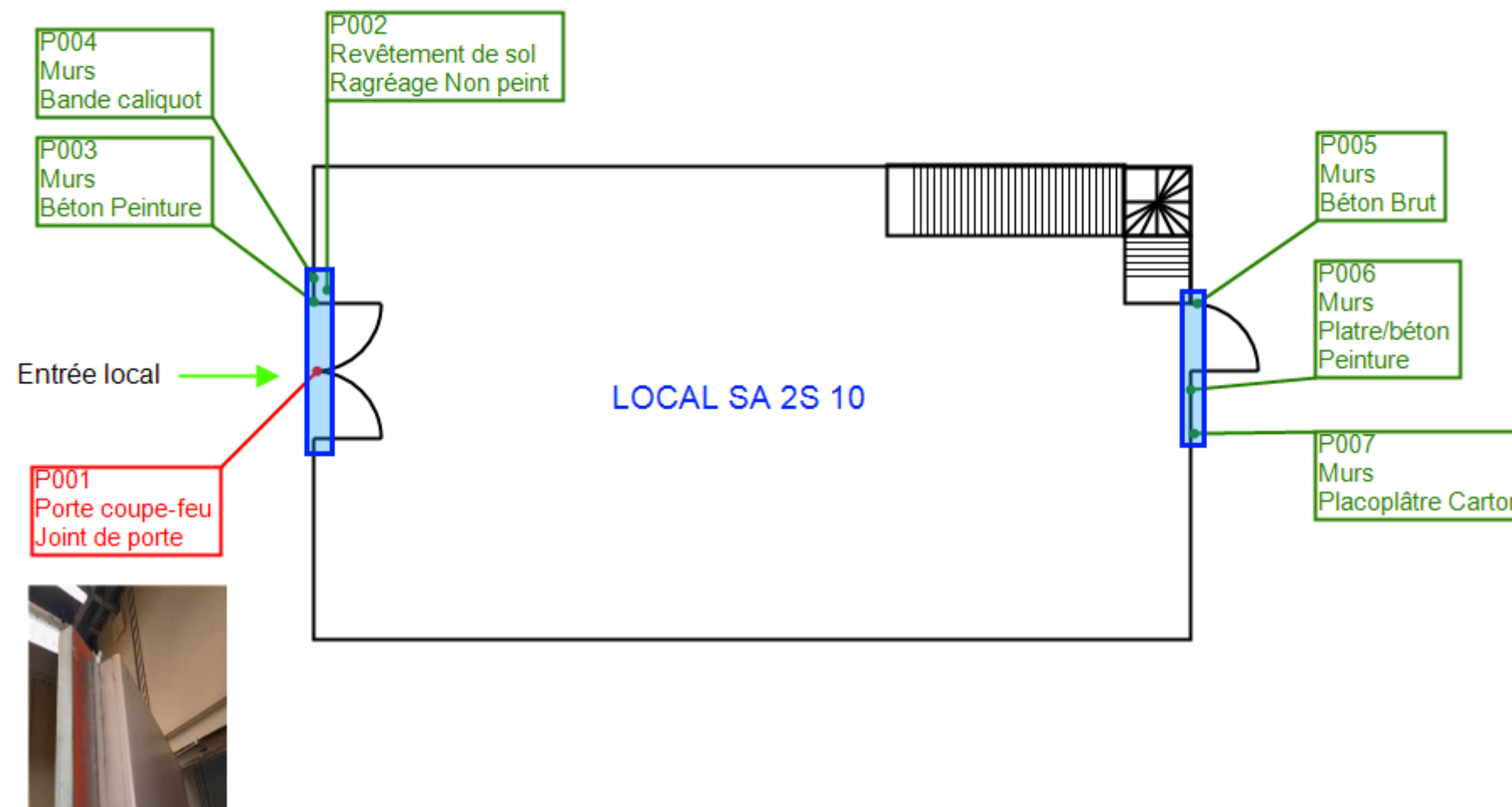

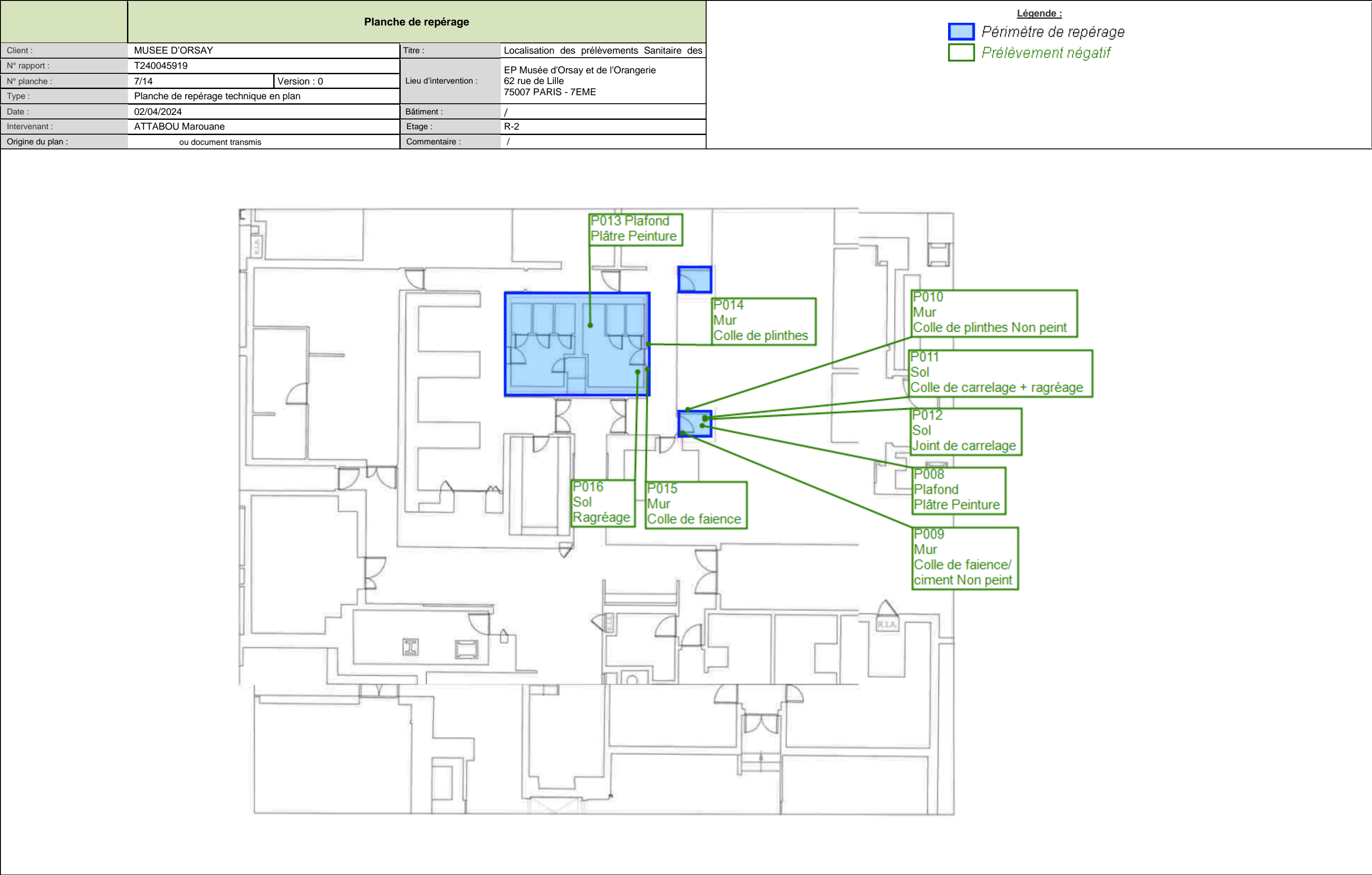



	Planche de repérage		
Client :	MUSEE D'ORSAY	Titre :	Localisation des prélèvements Sanitaire des
N° rapport :	T240045919		Lieu d'intervention : EP Musée d'Orsay et de l'Orangerie 62 rue de Lille 75007 PARIS - 7EME
N° planche :	9/14	Version : 0	
Type :	Planche de repérage technique en plan		
Date :	02/04/2024	Bâtiment :	/
Intervenant :	ATTABOU Marouane	Etage :	R-2
Origine du plan :	Croquis ou document transmis	Commentaire :	/

Légende :

 Périmètre de repérage

☐ Prélèvement négatif

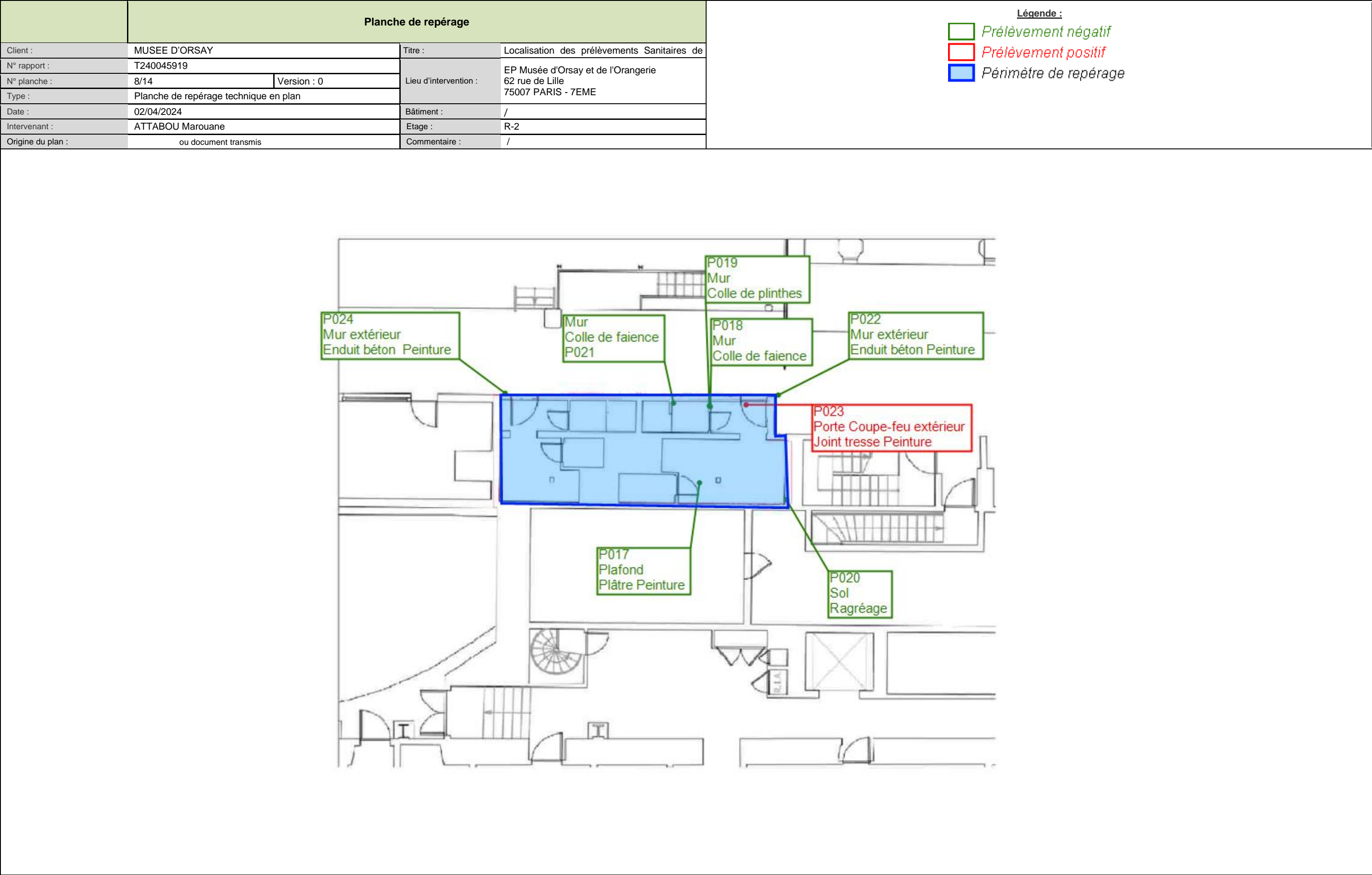
☐ Prélèvement positif



	Planche de repérage			<div><div></div><div><div>Légende :</div><div>Joint de tresse amiantée (Porte coupe feu)</div></div></div>	
Client :	MUSEE D'ORSAY		Titre :		Cartographie des MPCA Local SA 2S 10
N° rapport :	T240045919		Lieu d'intervention :		EP Musée d'Orsay et de l'Orangerie 62 rue de Lille 75007 PARIS - 7EME
N° planche :	11/14	Version : 0			
Type :	Croquis				
Date :	02/04/2024		Bâtiment :		/
Intervenant :	ATTABOU Marouane		Etage :		R-2
Origine du plan :	Croquis ou document transmis		Commentaire :		/

CARTOGRAPHIE DES MPCA

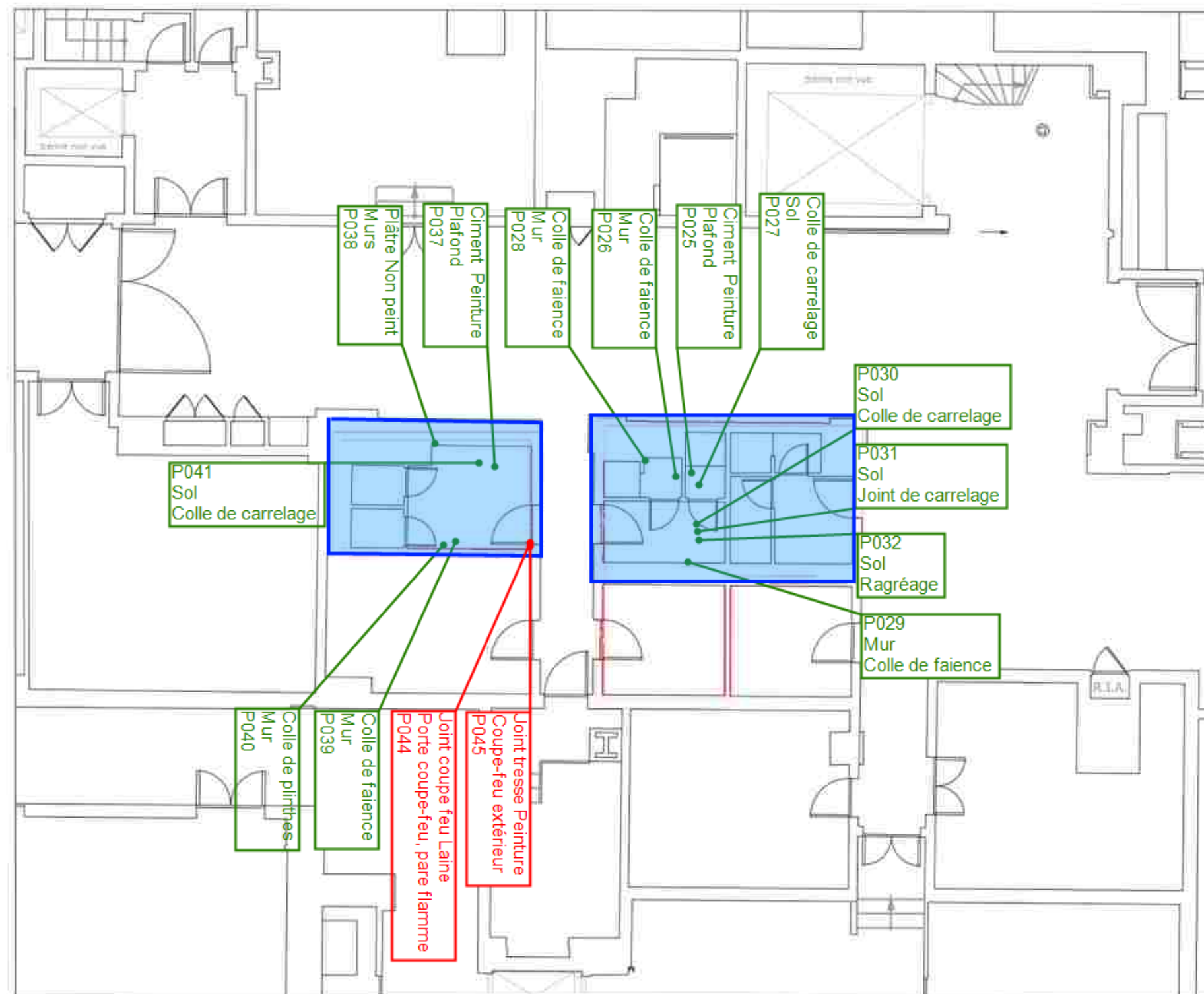

Planche de repérage

Client :

MUSEE D'ORSAY

N° rapport :

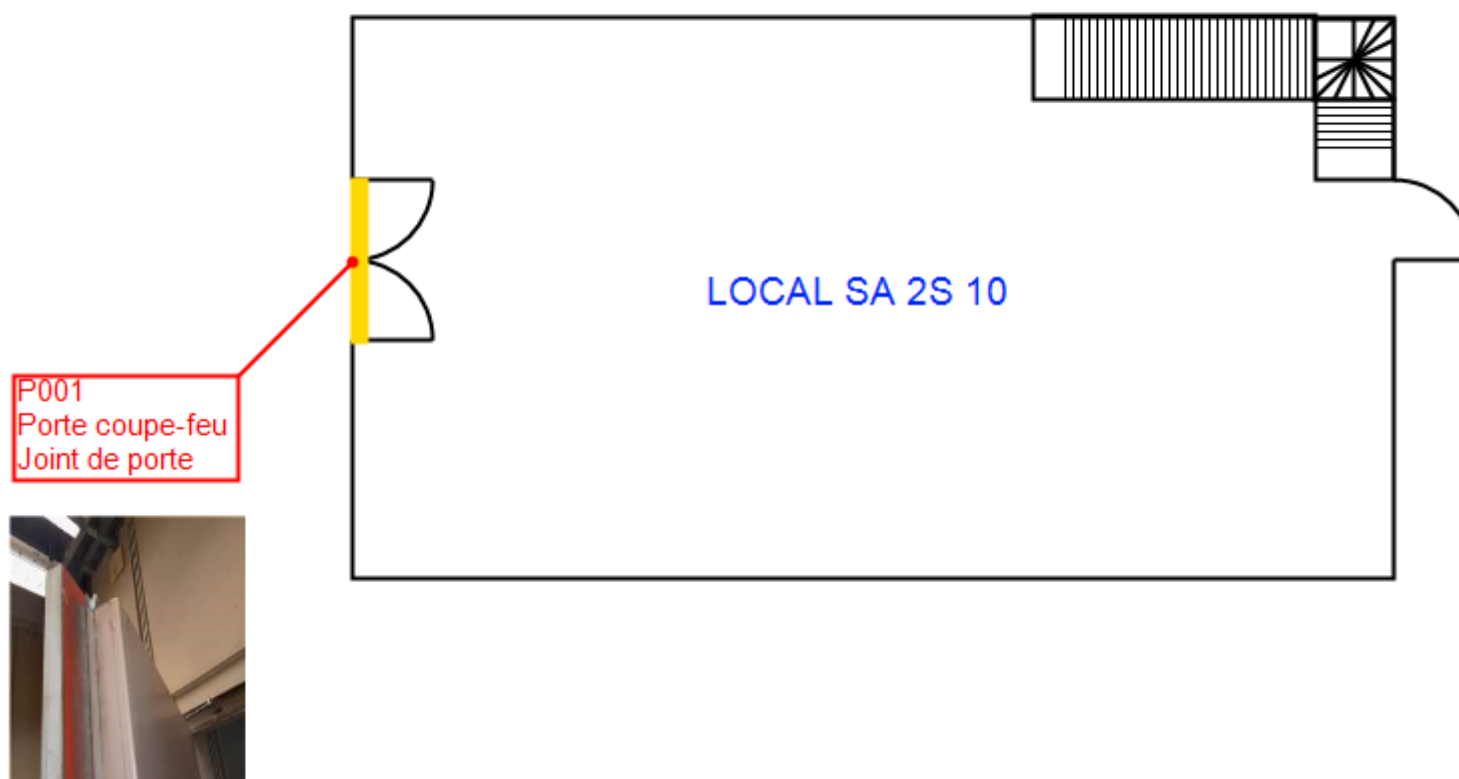
T240045919

N° planche :

12/14

Version :

0

Type :

Croquis

Date :

02/04/2024

Intervenant :

ATTABOU Marouane

Origine du plan :

Croquis ou document transmis

Titre :

Cartographie des MPCA Sanitaire des agents

Lieu d'intervention :

EP Musée d'Orsay et de l'Orangerie
62 rue de Lille
75007 PARIS - 7EME

Bâtiment :

/

Etage :

R-2

Commentaire :

/

Légende :

Joint de Tresse (porte coupe feu)



	Planche de repérage			
Client :	MUSEE D'ORSAY		Titre :	Cartographie des MPCA Sanitaire des Ateliers
N° rapport :	T240045919			Lieu d'intervention : EP Musée d'Orsay et de l'Orangerie 62 rue de Lille 75007 PARIS - 7EME
N° planche :	14/14	Version : 0		
Type :	Croquis			
Date :	02/04/2024		Bâtiment :	/
Intervenant :	ATTABOU Marouane		Etage :	R-2
Origine du plan :	Croquis ou document transmis		Commentaire :	/

Légende :

Joint de Tresse (Porte Coupe feu)

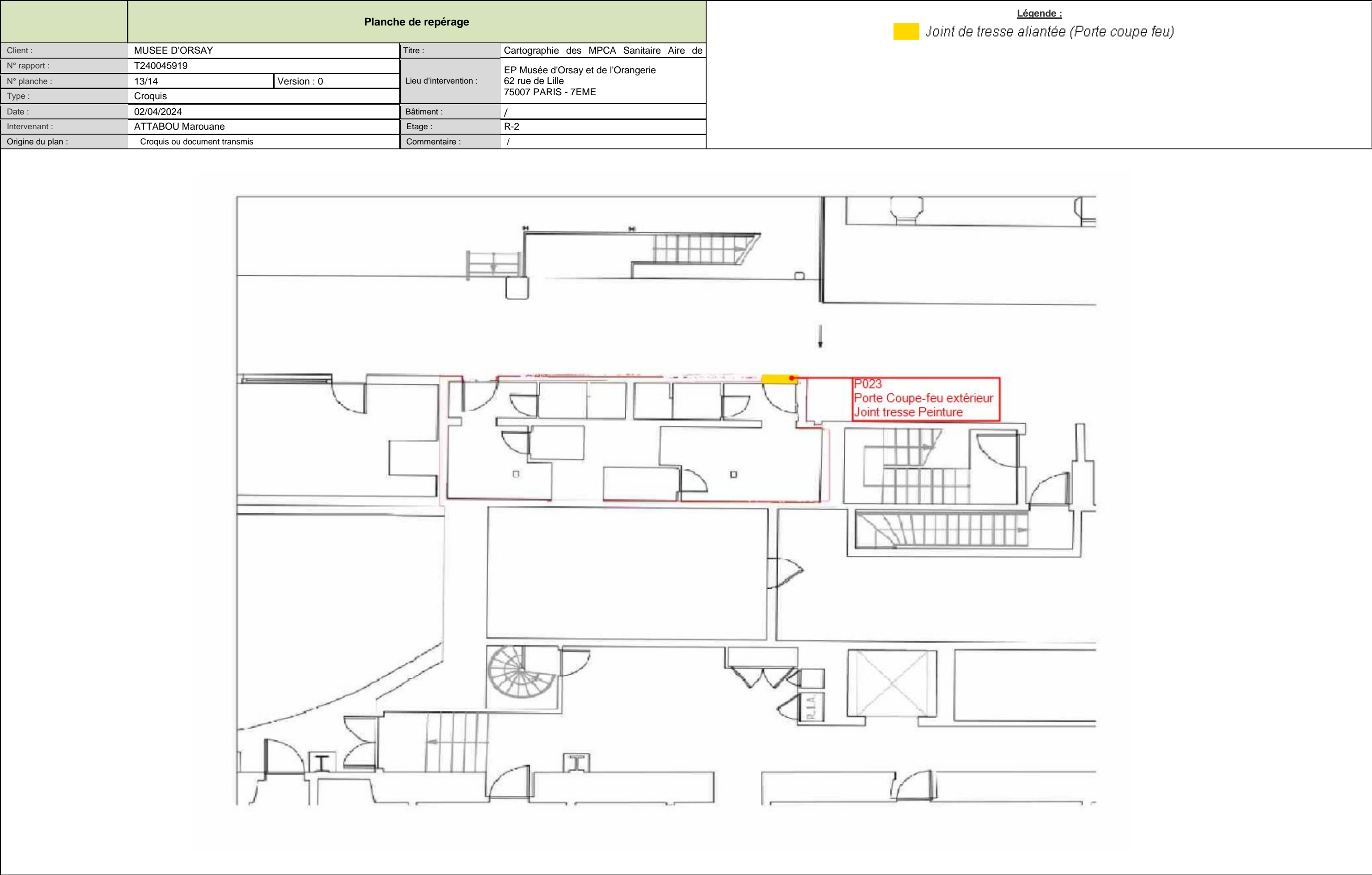
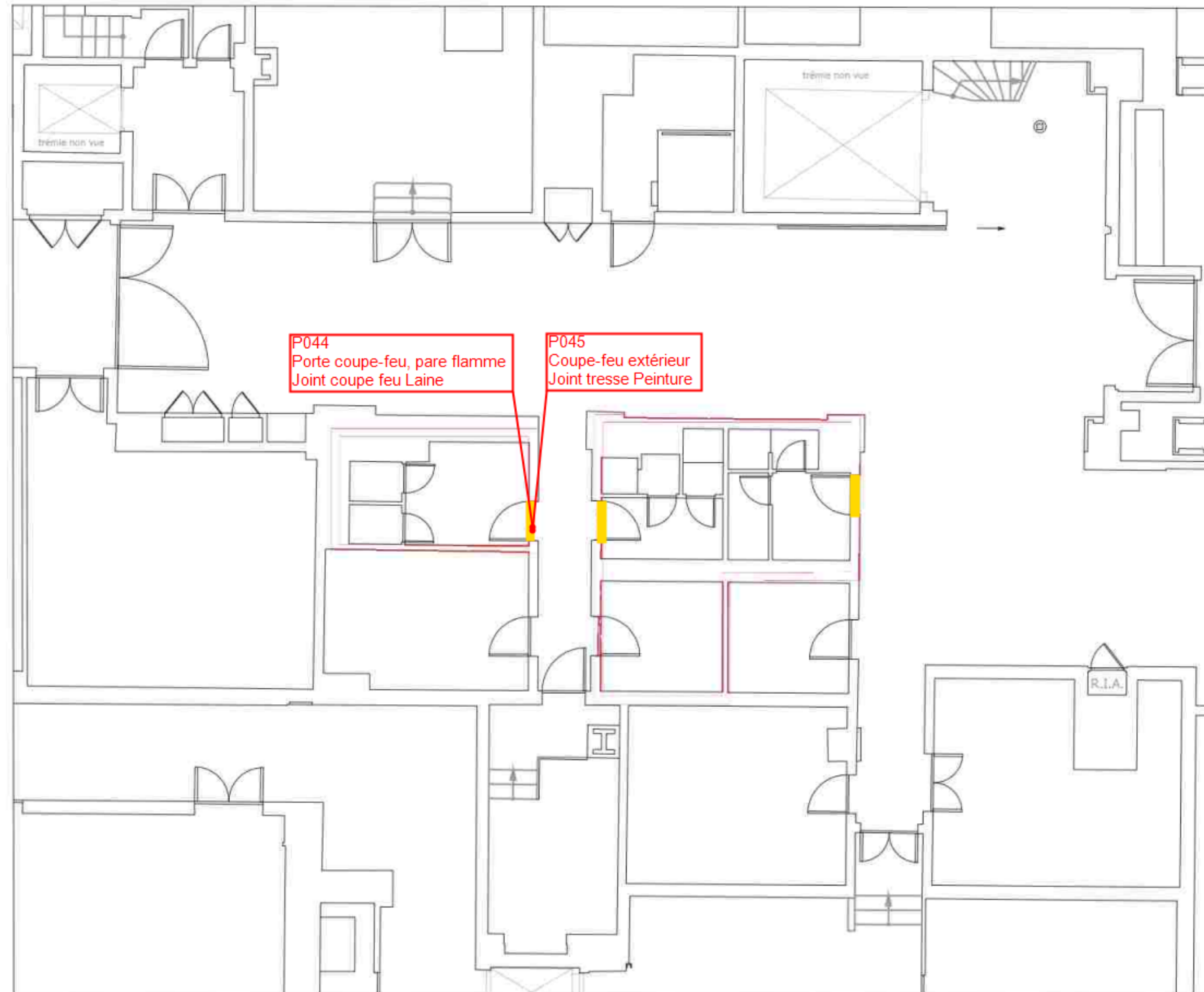

ANNEXE PROCES VERBAUX D'ANALYSES**PV_00720240201252635****Analyses pour le Bâtiment**APAVE INFRASTRUCTURES ET CONSTRUCTI
Monsieur Marouane ATTABOU
ZAC les Malines - 32 Rue des Malines
91090 LISSES

Notre référence : AR-24-LE-054198-01

Numéro de dossier : 24A005864

Référence de dossier : C24028312-240045919

C24028312 A - EP Musée d'Orsay et de l'Orangerie 62 rue de Lille 75007 PARIS -
7EME - MUSEE D ORSAY

Madame, Monsieur,

Veuillez trouver ci-joint le rapport d'analyse relatif à l'échantillon suivant :

- N° 24A005864-001 - Référence P001-R-2 - Atelier SA 2S 10 - Parois vertical intérieur - Porte
coupe-feu, pare flamme - Joint de porte - Non peint, prélevé par vos soins, et analysé par Eurofins
Eichrom Amiante SAS

- N° 24A005864-002 - Référence P002-R-2 - Atelier SA 2S 10 - Sol - Revêtement de sol - Ragréage - Nor
peint, prélevé par vos soins, et analysé par Eurofins Eichrom Amiante SAS

- N° 24A005864-003 - Référence P003-R-2 - Atelier SA 2S 10 - Parois verticale intérieur - Murs - Béton -
Peinture, prélevé par vos soins, et analysé par Eurofins Eichrom Amiante SAS

- N° 24A005864-004 - Référence P004-R-2 - Atelier SA 2S 10 - Parois vertical intérieur - Murs - Bande
caliquot - Peinture, prélevé par vos soins, et analysé par Eurofins Eichrom Amiante SAS

- N° 24A005864-005 - Référence P005-R-2 - Atelier SA 2S 10 - Parois vertical intérieur - Murs - Béton -
Brut, prélevé par vos soins, et analysé par Eurofins Eichrom Amiante SAS

- N° 24A005864-006 - Référence P006-R-2 - Atelier SA 2S 10 - Parois vertical intérieur - Murs -
Platre/béton - Peinture, prélevé par vos soins, et analysé par Eurofins Eichrom Amiante SAS

Eurofins Analyses pour le Bâtiment Est SAS
20, rue du Kochersberg
67700 SaverneTél: +33 3 88 91 19 11 - Fax: +33388916531 - Site Web: www.eurofins.fr/amiante/analyses/
S.A.S. au capital de 1 530 320 € RCS Saverne SIRET 489 017 897 00013 TVA FR95 489 017 897 APE 7120B



Analyses pour le Bâtiment

- N° 24A005864-007 - Référence P007-R-2 - Atelier SA 2S 10 - Parois vertical intérieur - Murs - Placoplâtre - Carton, prélevé par vos soins, et analysé par Eurofins Eichrom Amiante SAS
- N° 24A005864-008 - Référence P008-R-2 - Douche 1 des Agents - Plafond - Plafond - Plâtre - Peinture, prélevé par vos soins, et analysé par Eurofins Eichrom Amiante SAS
- N° 24A005864-009 - Référence P009-R-2 - Douche 1 des Agents - Parois verticales intérieur - Mur - Colle de faïence/ciment - Non peint, prélevé par vos soins, et analysé par Eurofins Eichrom Amiante SAS
- N° 24A005864-010 - Référence P010-R-2 - Douche 1 des Agents - Parois verticales intérieur - Mur - Colle de plinthes - Non peint, prélevé par vos soins, et analysé par Eurofins Eichrom Amiante SAS
- N° 24A005864-011 - Référence P011-R-2 - Douche 1 des Agents - Plancher - Sol - Colle de carrelage + ragréage - Non peint, prélevé par vos soins, et analysé par Eurofins Eichrom Amiante SAS
- N° 24A005864-012 - Référence P012-R-2 - Douche 1 des Agents - Plancher - Sol - Joint de carrelage - Non peint, prélevé par vos soins, et analysé par Eurofins Eichrom Amiante SAS
- N° 24A005864-013 - Référence P013-R-2 - Sanitaires des Agents Hommes - Plafond - Plafond - Plâtre - Peinture, prélevé par vos soins, et analysé par Eurofins Eichrom Amiante SAS
- N° 24A005864-014 - Référence P014-R-2 - Sanitaires des Agents Hommes - Parois verticales intérieur - Mur - Colle de plinthes - Non peint, prélevé par vos soins, et analysé par Eurofins Eichrom Amiante SAS
- N° 24A005864-015 - Référence P015-R-2 - Sanitaires des Agents Hommes - Parois verticales intérieur - Mur - Colle de faïence - Non peint, prélevé par vos soins, et analysé par Eurofins Eichrom Amiante SAS
- N° 24A005864-016 - Référence P016-R-2 - Sanitaires des Agents Hommes - Plancher - Sol - Ragréage - Non peint, prélevé par vos soins, et analysé par Eurofins Eichrom Amiante SAS
- N° 24A005864-017 - Référence P017-R-2 - Sanitaires Aire de livraison Homme - Plafond - Plafond - Plâtre - Peinture, prélevé par vos soins, et analysé par Eurofins Eichrom Amiante SAS
- N° 24A005864-018 - Référence P018-R-2 - Sanitaires Aire de livraison Homme - Parois vertical - Mur - Colle de faïence - Non peint, prélevé par vos soins, et analysé par Eurofins Eichrom Amiante SAS

Eurofins Analyses pour le Bâtiment Est SAS
20, rue du Kochersberg
67700 Saverne

Tél: +33 3 88 91 19 11 - Fax: +33388916531 - Site Web: www.eurofins.fr/amiante/analyses/
S.A.S. au capital de 1 530 320 € RCS Saverne SIRET 489 017 897 00013 TVA FR95 489 017 897 APE 7120B



Analyses pour le Bâtiment

- N° 24A005864-019 - Référence P019-R-2 - Sanitaires Aire de livraison Homme - Parois verticales intérieur - Mur - Colle de plinthes - Non peint, prélevé par vos soins, et analysé par Eurofins Eichrom Amiante SAS

- N° 24A005864-020 - Référence P020-R-2 - Sanitaires Aire de livraison Homme - Plancher - Sol - Ragréage - Non peint, prélevé par vos soins, et analysé par Eurofins Eichrom Amiante SAS

- N° 24A005864-021 - Référence P021-R-2 - Douche de l'Aire de livraison Homme - Parois vertical - Mur - Colle de faïence - Non peint, prélevé par vos soins, et analysé par Eurofins Eichrom Amiante SAS

- N° 24A005864-022 - Référence P022-R-2 - Sanitaires Aire de livraison Homme - Parois verticales extérieur - Mur extérieur - Enduit béton - Peinture, prélevé par vos soins, et analysé par Eurofins Eichrom Amiante SAS

- N° 24A005864-023 - Référence P023-R-2 - Sanitaires Aire de livraison Homme - Parois verticales extérieur - Porte Coupe-feu extérieur - Joint tresse - Peinture, prélevé par vos soins, et analysé par Eurofins Eichrom Amiante SAS

- N° 24A005864-024 - Référence P024-R-2 - Sanitaires Aire de livraison Femme - Parois verticales extérieur - Mur extérieur - Enduit béton - Peinture, prélevé par vos soins, et analysé par Eurofins Eichrom Amiante SAS

- N° 24A005864-025 - Référence P025-R-2 - Douche 1 des Ateliers - Plafond - Plafond - Ciment - Peinture, prélevé par vos soins, et analysé par Eurofins Eichrom Amiante SAS

- N° 24A005864-026 - Référence P026-R-2 - Douche 1 des Ateliers - Parois verticales intérieur - Mur - Colle de faïence - Non peint, prélevé par vos soins, et analysé par Eurofins Eichrom Amiante SAS

- N° 24A005864-027 - Référence P027-R-2 - Douche 1 des Ateliers - Plancher - Sol - Colle de carrelage - Non peint, prélevé par vos soins, et analysé par Eurofins Eichrom Amiante SAS

- N° 24A005864-028 - Référence P028-R-2 - Douche 2 des Ateliers - Parois verticales intérieur - Mur - Colle de faïence - Non peint, prélevé par vos soins, et analysé par Eurofins Eichrom Amiante SAS

- N° 24A005864-029 - Référence P029-R-2 - Espace douche collectif Ateliers - Parois verticales intérieur - Mur - Colle de faïence - Non peint, prélevé par vos soins, et analysé par Eurofins Eichrom Amiante SAS

Eurofins Analyses pour le Bâtiment Est SAS
20, rue du Kochersberg
67700 Saverne

Tél: +33 3 88 91 19 11 - Fax: +33388916531 - Site Web: www.eurofins.fr/amiante/analyses/
S.A.S. au capital de 1 530 320 € RCS Saverne SIRET 489 017 897 00013 TVA FR95 489 017 897 APE 7120B



Analyses pour le Bâtiment

- N° 24A005864-030 - Référence P030-R-2 - Espace douche collectif Ateliers - Plancher - Sol - Colle de carrelage - Non peint, prélevé par vos soins, et analysé par Eurofins Eichrom Amiante SAS
- N° 24A005864-031 - Référence P031-R-2 - Espace douche collectif Ateliers - Plancher - Sol - Joint de carrelage - Non peint, prélevé par vos soins, et analysé par Eurofins Eichrom Amiante SAS
- N° 24A005864-032 - Référence P032-R-2 - Espace douche collectif Ateliers - Plancher - Sol - Ragraéage - Non peint, prélevé par vos soins, et analysé par Eurofins Eichrom Amiante SAS
- N° 24A005864-033 - Référence P033-R-2 - Local Sanitaire Atelier - Plafond - Plafond - Ciment - Peinture, prélevé par vos soins, et analysé par Eurofins Eichrom Amiante SAS
- N° 24A005864-034 - Référence P034-R-2 - Local Sanitaire Atelier - Murs - Murs - Béton - Peinture, prélevé par vos soins, et analysé par Eurofins Eichrom Amiante SAS
- N° 24A005864-035 - Référence P035-R-2 - Local Sanitaire Atelier - Parois verticales intérieur - Mur - Colle de plinthes - Non peint, prélevé par vos soins, et analysé par Eurofins Eichrom Amiante SAS
- N° 24A005864-036 - Référence P036-R-2 - Local Sanitaire Atelier - Plancher - Sol - Colle de carrelage + ragraéage - Non peint, prélevé par vos soins, et analysé par Eurofins Eichrom Amiante SAS
- N° 24A005864-037 - Référence P037-R-2 - Sanitaires des Ateliers Hommes - Plafond - Plafond - Ciment - Peinture, prélevé par vos soins, et analysé par Eurofins Eichrom Amiante SAS
- N° 24A005864-038 - Référence P038-R-2 - Sanitaires des Ateliers Hommes - Parois verticale intérieur - Murs - Plâtre - Non peint, prélevé par vos soins, et analysé par Eurofins Eichrom Amiante SAS
- N° 24A005864-039 - Référence P039-R-2 - Sanitaires des Ateliers Hommes - Parois verticales intérieur - Mur - Colle de faïence - Non peint, prélevé par vos soins, et analysé par Eurofins Eichrom Amiante SAS
- N° 24A005864-040 - Référence P040-R-2 - Sanitaires des Ateliers Hommes - Parois verticales intérieur - Mur - Colle de plinthes - Non peint, prélevé par vos soins, et analysé par Eurofins Eichrom Amiante SAS
- N° 24A005864-041 - Référence P041-R-2 - Sanitaires des Ateliers Hommes - Plancher - Sol - Colle de carrelage - Non peint, prélevé par vos soins, et analysé par Eurofins Eichrom Amiante SAS

Eurofins Analyses pour le Bâtiment Est SAS
20, rue du Kochersberg
67700 Saverne

Tél: +33 3 88 91 19 11 - Fax: +33388916531 - Site Web: www.eurofins.fr/amiante/analyses/
S.A.S. au capital de 1 530 320 € RCS Saverne SIRET 489 017 897 00013 TVA FR95 489 017 897 APE 7120B

**Analyses pour le Bâtiment**

- N° 24A005864-042 - Référence P042-R-2 - Sanitaires des Ateliers Hommes - Parois vertical intérieur - Porte coupe-feu, pare flamme - Joint de porte plâtre - Non peint, prélevé par vos soins, et analysé par Eurofins Eichrom Amiante SAS

- N° 24A005864-043 - Référence P043-R-2 - Sanitaires des Ateliers Hommes - Parois vertical intérieur - Porte coupe-feu, pare flamme - Joint de porte plâtre - Non peint, prélevé par vos soins, et analysé par Eurofins Eichrom Amiante SAS

- N° 24A005864-044 - Référence P044-R-2 - Sanitaires des Ateliers Hommes - Parois vertical extérieur - Porte coupe-feu, pare flamme - Joint coupe feu - Laine, prélevé par vos soins, et analysé par Eurofins Eichrom Amiante SAS

- N° 24A005864-045 - Référence P045-R-2 - Sanitaires des Ateliers Hommes - Parois verticals extérieur - Porte Coupe-feu extérieur - Joint tresse - Peinture, prélevé par vos soins, et analysé par Eurofins Eichrom Amiante SAS

Vous souhaitant bonne réception,

Cordialement,

Votre laboratoire Eurofins Analyses pour le Bâtiment Est SAS

Eurofins Analyses pour le Bâtiment Est SAS
20, rue du Kochersberg
67700 Saverne

Tél: +33 3 88 91 19 11 - Fax: +33388916531 - Site Web: www.eurofins.fr/amiante/analyses/
S.A.S. au capital de 1 530 320 € RCS Saverne SIRET 489 017 897 00013 TVA FR95 489 017 897 APE 7120B



Eurofins Eichrom Amiante SAS

EUROFINS ANALYSES POUR LE
BATIMENT EST SAS
REFERANT ST LABO
20 rue du Kochersberg - CS 50047
67701 SAVERNE CEDEX 1

RAPPORT D'ANALYSE D'AMIANTE DANS LES MATERIAUX

N° de rapport d'analyse : AR-24-SE-006787-01 Date d'émission de rapport : 07/03/2024 22:26 Page 1/13
Référence laboratoire sous-traitant N° : 24SE004310 Référence de suivi du dossier N° : 24A005864
Reçu au laboratoire le : 01/03/2024 Date de réception : 29/02/2024
Date d'analyse : 04/03/2024
Référence dossier Client: C24028312-240045919 C24028312 A - EP Musée d'Orsay et de l'Orangerie 62 rue de Lille
75007 PARIS - 7EME - MUSEE D ORSAY
Prestation commandée auprès d'Eurofins Analyses pour le Bâtiment Est SAS.

N° éch.	Référence client	Description visuelle	Technique utilisée / Analyste	Préparation		Résultats
				Nb prep / Nb grilles ou lames	Type	
001	24A005864-001 - P001-R-2 - Atelier SA 2S 10 - Parois vertical intérieur - Porte coupe-feu, pare flamme - Joint de porte - Non peint	Matériau de type tresse de fibres (blanc) ; matériau (gris)	MOLP [*] / FQD2	4 / 4 [*]	-	Fibres d'amiante de type chrysotile [*]
002	24A005864-002 - P002-R-2 - Atelier SA 2S 10 - Sol - Revêtement de sol - Ragréage - Non peint	Matériau semi-dur de type revêtement de sol (beige) ; matériau semi-dur de type ragréage (gris)	MET [*] / H3WZ	1 / 2 [*]	Calcination attaque acide broyage mécanique (méthode interne de traitement)	Fibres d'amiante non détectées [*]
003	24A005864-003 - P003-R-2 - Atelier SA 2S 10 - Parois verticale intérieur - Murs - Béton - Peinture	Matériau de type peinture (beige) en traces ; matériau semi-dur de type enduit (gris)	MET [*] / H3WZ	1 / 2 [*]	Calcination attaque acide broyage mécanique (méthode interne de traitement)	Fibres d'amiante non détectées [*]

Tous les éléments de traçabilité sont disponibles sur demande. La reproduction de ce document n'est autorisée que sous sa forme intégrale. Il comporte 13 page(s). Les résultats du présent rapport s'appliquent aux objets tels qu'ils ont été reçus et ne concernent que les objets soumis à l'essai. Seules certaines prestations rapportées dans ce document sont couvertes par l'accréditation. Elles sont identifiées par le symbole *.

Eurofins Eichrom Amiante SAS
Rue Maryse Bastie, Campus de Ker Lann, Parc de Lormandière
35170 BRUZ, FRANCE
Tél: +33388916531; +33 2 23 50 15 85 - Fax: +33388916531 - Site Web: <https://www.eurofins.fr/nucleaire>
S.A.S. au capital de 426 000 € - SIRET 831 060 470 00018 APE 7120B TVA FR25 831 060 470

ACCREDITATION N°
1-6491
Portée disponible sur
www.cofrac.fr



RAPPORT D'ANALYSE D'AMIANTE DANS LES MATERIAUX

N° de rapport d'analyse : AR-24-SE-006787-01 Date d'émission de rapport : 07/03/2024 22:26 Page2/13
Référence laboratoire sous-traitant N° : 24SE004310 Référence de suivi du dossier N° : 24A005864
Reçu au laboratoire le : 01/03/2024 Date de réception : 29/02/2024
Date d'analyse : 04/03/2024
Référence dossier Client: C24028312-240045919 C24028312 A - EP Musée d'Orsay et de l'Orangerie 62 rue de Lille
75007 PARIS - 7EME - MUSEE D ORSAY
Prestation commandée auprès d'Eurofins Analyses pour le Bâtiment Est SAS.

N° éch.	Référence client	Description visuelle	Technique utilisée / Analyste	Préparation		Résultats
				Nb prep / Nb grilles ou lames	Type	
004	24A005864-004 - P004-R-2 - Atelier SA 2S 10 - Parois vertical intérieur - Murs - Bande caliquot - Peinture	Matériau de type peinture (blanc) ; matériau souple fibreux de type papier, carton (blanc) ; matériau semi-dur de type enduit (blanc)	MET * / H3WZ	1 / 2 *	Calcination attaque acide broyage mécanique (méthode interne de traitement)	Fibres d'amiante non détectées *
005	24A005864-005 - P005-R-2 - Atelier SA 2S 10 - Parois vertical intérieur - Murs - Béton - Brut	Matériau dur de type ciment (gris)	MET * / H3WZ	1 / 2 *	Calcination attaque acide broyage mécanique (méthode interne de traitement)	Fibres d'amiante non détectées *
006	24A005864-006 - P006-R-2 - Atelier SA 2S 10 - Parois vertical intérieur - Murs - Plâtre/béton - Peinture	Matériau de type peinture (bleu) ; matériau semi-dur de type plâtre (blanc)	MET * / H3WZ	1 / 2 *	Calcination attaque acide broyage mécanique (méthode interne de traitement)	Fibres d'amiante non détectées *
007	24A005864-007 - P007-R-2 - Atelier SA 2S 10 - Parois vertical intérieur - Murs - Placoplâtre - Carton	Matériau souple fibreux de type papier, carton (beige) ; matériau semi-dur de type plâtre (blanc)	MET * / H3WZ	1 / 2 *	Calcination attaque acide broyage mécanique (méthode interne de traitement)	Fibres d'amiante non détectées *
008	24A005864-008 - P008-R-2 - Douche 1 des Agents - Plafond - Plafond - Plâtre - Peinture					

Tous les éléments de traçabilité sont disponibles sur demande. La reproduction de ce document n'est autorisée que sous sa forme intégrale. Il comporte 13 page(s). Les résultats du présent rapport s'appliquent aux objets tels qu'ils ont été reçus et ne concernent que les objets soumis à l'essai. Seules certaines prestations rapportées dans ce document sont couvertes par l'accréditation. Elles sont identifiées par le symbole *.

Eurofins Eichrom Amiante SAS
Rue Maryse Bastie, Campus de Ker Lann, Parc de Lormandière
35170 BRUZ, FRANCE
Tél: +33388916531; +33 2 23 50 15 85 - Fax: +33388916531 - Site Web: <https://www.eurofins.fr/nucleaire>
S.A.S. au capital de 426 000 € - SIRET 831 060 470 00018 APE 7120B TVA FR25 831 060 470

ACCREDITATION N°
1-6491
Portée disponible sur
www.cofrac.fr





Eurofins Eichrom Amiante SAS

RAPPORT D'ANALYSE D'AMIANTE DANS LES MATERIAUX

N° de rapport d'analyse : AR-24-SE-006787-01 Date d'émission de rapport : 07/03/2024 22:26 Page3/13
Référence laboratoire sous-traitant N° : 24SE004310 Référence de suivi du dossier N° : 24A005864
Reçu au laboratoire le : 01/03/2024 Date de réception : 29/02/2024
Date d'analyse : 04/03/2024
Référence dossier Client: C24028312-240045919 C24028312 A - EP Musée d'Orsay et de l'Orangerie 62 rue de Lille
75007 PARIS - 7EME - MUSEE D ORSAY
Prestation commandée auprès d'Eurofins Analyses pour le Bâtiment Est SAS.

N° éch.	Référence client	Description visuelle	Technique utilisée / Analyste	Préparation		Résultats
				Nb prep / Nb grilles ou lames	Type	
		Matériau de type peinture (blanc) ; matériau semi-dur de type enduit (blanc)	MET * / H3WZ	1 / 2 *	Calcination attaque acide broyage mécanique (méthode interne de traitement)	Fibres d'amiante non détectées *
009	24A005864-009 - P009-R-2 - Douche 1 des Agents - Parois verticales intérieur - Mur - Colle de faïence/ciment - Non peint	Matériau dur de type carrelage, faïence (blanc) en traces ; matériau dur de type ciment-colle (gris) + (blanc)	MET * / H3WZ	1 / 2 *	Calcination attaque acide broyage mécanique (méthode interne de traitement)	Fibres d'amiante non détectées *
010 (1)	24A005864-010 - P010-R-2 - Douche 1 des Agents - Parois verticales intérieur - Mur - Colle de plinthes - Non peint	Matériau dur de type carrelage, faïence (gris) ; matériau dur de type ciment-colle (gris)	MET * / H3WZ	1 / 2 *	Calcination attaque acide broyage mécanique (méthode interne de traitement)	Fibres d'amiante non détectées *
011	24A005864-011 - P011-R-2 - Douche 1 des Agents - Plancher - Sol - Colle de carrelage + ragréage - Non peint	Matériau dur de type ciment-colle (gris) ; matériau semi-dur de type ragréage (gris)	MET * / H3WZ	1 / 2 *	Calcination attaque acide broyage mécanique (méthode interne de traitement)	Fibres d'amiante non détectées *

Tous les éléments de traçabilité sont disponibles sur demande. La reproduction de ce document n'est autorisée que sous sa forme intégrale. Il comporte 13 page(s). Les résultats du présent rapport s'appliquent aux objets tels qu'ils ont été reçus et ne concernent que les objets soumis à l'essai. Seules certaines prestations rapportées dans ce document sont couvertes par l'accréditation. Elles sont identifiées par le symbole *.

Eurofins Eichrom Amiante SAS
Rue Maryse Bastie, Campus de Ker Lann, Parc de Lormandière
35170 BRUZ, FRANCE
Tél: +33388916531; +33 2 23 50 15 85 - Fax: +33388916531 - Site Web: <https://www.eurofins.fr/nucleaire>
S.A.S. au capital de 426 000 € - SIRET 831 060 470 00018 APE 7120B TVA FR25 831 060 470

ACCREDITATION N°
1-6491
Portée disponible sur
www.cofrac.fr





Eurofins Eichrom Amiante SAS

RAPPORT D'ANALYSE D'AMIANTE DANS LES MATERIAUX

N° de rapport d'analyse : AR-24-SE-006787-01 Date d'émission de rapport : 07/03/2024 22:26 Page4/13
Référence laboratoire sous-traitant N° : 24SE004310 Référence de suivi du dossier N° : 24A005864
Reçu au laboratoire le : 01/03/2024 Date de réception : 29/02/2024
Date d'analyse : 04/03/2024
Référence dossier Client: C24028312-240045919 C24028312 A - EP Musée d'Orsay et de l'Orangerie 62 rue de Lille
75007 PARIS - 7EME - MUSEE D ORSAY
Prestation commandée auprès d'Eurofins Analyses pour le Bâtiment Est SAS.

N° éch.	Référence client	Description visuelle	Technique utilisée / Analyste	Préparation		Résultats
				Nb prep / Nb grilles ou lames	Type	
012	24A005864-012 - P012-R-2 - Douche 1 des Agents - Plancher - Sol - Joint de carrelage - Non peint	Matériau dur de type joint ciment (gris)	MET * / H3WZ	1 / 2 *	Calcination attaque acide broyage mécanique (méthode interne de traitement)	Fibres d'amiante non détectées *
013	24A005864-013 - P013-R-2 - Sanitaires des Agents Hommes - Plafond - Plafond - Plâtre - Peinture	Matériau de type peinture (blanc) ; matériau semi-dur de type enduit (blanc)	MET * / H3WZ	1 / 2 *	Calcination attaque acide broyage mécanique (méthode interne de traitement)	Fibres d'amiante non détectées *
014 (1)	24A005864-014 - P014-R-2 - Sanitaires des Agents Hommes - Parois verticales intérieur - Mur - Colle de plinthes - Non peint	Matériau dur de type carrelage, faïence (gris) ; matériau dur de type ciment-colle (gris) (clair)	MET * / H3WZ	1 / 2 *	Calcination attaque acide broyage mécanique (méthode interne de traitement)	Fibres d'amiante non détectées *
015 (1)	24A005864-015 - P015-R-2 - Sanitaires des Agents Hommes - Parois verticales intérieur - Mur - Colle de faïence - Non peint	Matériau dur de type carrelage, faïence (marron) (foncé) ; matériau dur de type ciment-colle (gris)	MET * / H3WZ	1 / 2 *	Calcination attaque acide broyage mécanique (méthode interne de traitement)	Fibres d'amiante non détectées *

Tous les éléments de traçabilité sont disponibles sur demande. La reproduction de ce document n'est autorisée que sous sa forme intégrale. Il comporte 13 page(s). Les résultats du présent rapport s'appliquent aux objets tels qu'ils ont été reçus et ne concernent que les objets soumis à l'essai. Seules certaines prestations rapportées dans ce document sont couvertes par l'accréditation. Elles sont identifiées par le symbole *.

Eurofins Eichrom Amiante SAS
Rue Maryse Bastie, Campus de Ker Lann, Parc de Lormandière
35170 BRUZ, FRANCE
Tél: +33388916531; +33 2 23 50 15 85 - Fax: +33388916531 - Site Web: <https://www.eurofins.fr/nucleaire>
S.A.S. au capital de 426 000 € - SIRET 831 060 470 00018 APE 7120B TVA FR25 831 060 470

ACCREDITATION N°
1-6491
Portée disponible sur
www.cofrac.fr



RAPPORT D'ANALYSE D'AMIANTE DANS LES MATERIAUX

N° de rapport d'analyse : AR-24-SE-006787-01 Date d'émission de rapport : 07/03/2024 22:26 Page5/13
Référence laboratoire sous-traitant N° : 24SE004310 Référence de suivi du dossier N° : 24A005864
Reçu au laboratoire le : 01/03/2024 Date de réception : 29/02/2024
Date d'analyse : 04/03/2024
Référence dossier Client: C24028312-240045919 C24028312 A - EP Musée d'Orsay et de l'Orangerie 62 rue de Lille
75007 PARIS - 7EME - MUSEE D ORSAY
Prestation commandée auprès d'Eurofins Analyses pour le Bâtiment Est SAS.

N° éch.	Référence client	Description visuelle	Technique utilisée / Analyste	Préparation		Résultats
				Nb prep / Nb grilles ou lames	Type	
016	24A005864-016 - P016-R-2 - Sanitaires des Agents Hommes - Plancher - Sol - Ragréege - Non peint	Matériau semi-dur de type ragréege (gris) ; matériau dur de type mortier, béton, chape (gris) (foncé)	MET / U8VQ *	1 / 2 *	Calcination attaque acide broyage mécanique (méthode interne de traitement)	Fibres d'amiante non détectées *
017	24A005864-017 - P017-R-2 - Sanitaires Aire de livraison Homme - Plafond - Plafond - Plâtre - Peinture	Matériau de type peinture (blanc) ; matériau semi-dur de type enduit (blanc)(i)	MET / E4VC *	1 / 2 *	Calcination attaque acide broyage mécanique (méthode interne de traitement)	Fibres d'amiante non détectées *
018	24A005864-018 - P018-R-2 - Sanitaires Aire de livraison Homme - Parois vertical - Mur - Colle de faïence - Non peint	Matériau dur de type carrelage, faïence (blanc) ; matériau dur de type ciment-colle (blanc)	MET / U8VQ *	1 / 2 *	Calcination attaque acide broyage mécanique (méthode interne de traitement)	Fibres d'amiante non détectées *
019 (1)	24A005864-019 - P019-R-2 - Sanitaires Aire de livraison Homme - Parois verticales intérieur - Mur - Colle de plinthes - Non peint	Matériau dur de type carrelage, faïence (gris) ; matériau dur de type ciment-colle (blanc)	MET / U8VQ *	1 / 2 *	Calcination attaque acide broyage mécanique (méthode interne de traitement)	Fibres d'amiante non détectées *

Tous les éléments de traçabilité sont disponibles sur demande. La reproduction de ce document n'est autorisée que sous sa forme intégrale. Il comporte 13 page(s). Les résultats du présent rapport s'appliquent aux objets tels qu'ils ont été reçus et ne concernent que les objets soumis à l'essai. Seules certaines prestations rapportées dans ce document sont couvertes par l'accréditation. Elles sont identifiées par le symbole *.

Eurofins Eichrom Amiante SAS
Rue Maryse Bastie, Campus de Ker Lann, Parc de Lormandière
35170 BRUZ, FRANCE
Tél: +33388916531; +33 2 23 50 15 85 - Fax: +33388916531 - Site Web: <https://www.eurofins.fr/nucleaire>
S.A.S. au capital de 426 000 € - SIRET 831 060 470 00018 APE 7120B TVA FR25 831 060 470

ACCREDITATION N°
1-6491
Portée disponible sur
www.cofrac.fr



RAPPORT D'ANALYSE D'AMIANTE DANS LES MATERIAUX

N° de rapport d'analyse : AR-24-SE-006787-01 Date d'émission de rapport : 07/03/2024 22:26 Page6/13
Référence laboratoire sous-traitant N° : 24SE004310 Référence de suivi du dossier N° : 24A005864
Reçu au laboratoire le : 01/03/2024 Date de réception : 29/02/2024
Date d'analyse : 04/03/2024
Référence dossier Client: C24028312-240045919 C24028312 A - EP Musée d'Orsay et de l'Orangerie 62 rue de Lille
75007 PARIS - 7EME - MUSEE D ORSAY
Prestation commandée auprès d'Eurofins Analyses pour le Bâtiment Est SAS.

N° éch.	Référence client	Description visuelle	Technique utilisée / Analyste	Préparation		Résultats
				Nb prep / Nb grilles ou lames	Type	
020	24A005864-020 - P020-R-2 - Sanitaires Aire de livraison Homme - Plancher - Sol - Ragrée - Non peint	Matériau semi-dur de type ragréage (gris) ; matériau dur de type mortier, béton, chape (gris)	MET * / U8VQ	1 / 2 *	Calcination attaque acide broyage mécanique (méthode interne de traitement)	Fibres d'amiante non détectées *
021	24A005864-021 - P021-R-2 - Douche de l'Aire de livraison Homme - Parois vertical - Mur - Colle de faïence - Non peint	Matériau dur de type carrelage, faïence (blanc) ; matériau dur de type ciment-colle (blanc)	MET * / U8VQ	1 / 2 *	Calcination attaque acide broyage mécanique (méthode interne de traitement)	Fibres d'amiante non détectées *
022	24A005864-022 - P022-R-2 - Sanitaires Aire de livraison Homme - Parois verticales extérieur - Mur extérieur - Enduit béton - Peinture	Matériau de type peinture (blanc) ; matériau semi-dur de type enduit (blanc) ; matériau dur de type ciment (gris)	MET * / U8VQ	1 / 2 *	Calcination attaque acide broyage mécanique (méthode interne de traitement)	Fibres d'amiante non détectées *
023	24A005864-023 - P023-R-2 - Sanitaires Aire de livraison Homme - Parois verticales extérieur - Porte Coupe-feu extérieur - Joint tresse - Peinture	Matériau de type tresse de fibres (bleu) + (gris)	MOLP * / FQD2	2 / 2 *	-	Fibres d'amiante de type chrysotile *

Tous les éléments de traçabilité sont disponibles sur demande. La reproduction de ce document n'est autorisée que sous sa forme intégrale. Il comporte 13 page(s). Les résultats du présent rapport s'appliquent aux objets tels qu'ils ont été reçus et ne concernent que les objets soumis à l'essai. Seules certaines prestations rapportées dans ce document sont couvertes par l'accréditation. Elles sont identifiées par le symbole *.

Eurofins Eichrom Amiante SAS
Rue Maryse Bastie, Campus de Ker Lann, Parc de Lormandière
35170 BRUZ, FRANCE
Tél: +33388916531; +33 2 23 50 15 85 - Fax: +33388916531 - Site Web: <https://www.eurofins.fr/nucleaire>
S.A.S. au capital de 426 000 € - SIRET 831 060 470 00018 APE 7120B TVA FR25 831 060 470

ACCREDITATION N°
1-6491
Portée disponible sur
www.cofrac.fr



RAPPORT D'ANALYSE D'AMIANTE DANS LES MATERIAUX

N° de rapport d'analyse : AR-24-SE-006787-01 Date d'émission de rapport : 07/03/2024 22:26 Page 7/13
Référence laboratoire sous-traitant N° : 24SE004310 Référence de suivi du dossier N° : 24A005864
Reçu au laboratoire le : 01/03/2024 Date de réception : 29/02/2024
Date d'analyse : 04/03/2024
Référence dossier Client: C24028312-240045919 C24028312 A - EP Musée d'Orsay et de l'Orangerie 62 rue de Lille
75007 PARIS - 7EME - MUSEE D ORSAY
Prestation commandée auprès d'Eurofins Analyses pour le Bâtiment Est SAS.

N° éch.	Référence client	Description visuelle	Technique utilisée / Analyste	Préparation		Résultats
				Nb prep / Nb grilles ou lames	Type	
024	24A005864-024 - P024-R-2 - Sanitaires Aire de livraison Femme - Parois verticales extérieur - Mur extérieur - Enduit béton - Peinture	Matériau de type peinture (gris) (clair) ; matériau semi-dur de type enduit (blanc) ; matériau dur de type ciment (gris)	MET / U8VQ *	1 / 2 *	Calcination attaque acide broyage mécanique (méthode interne de traitement)	Fibres d'amiante non détectées *
025	24A005864-025 - P025-R-2 - Douche 1 des Ateliers - Plafond - Plafond - Ciment - Peinture	Matériau de type peinture (blanc) ; matériau semi-dur de type enduit (blanc) ; matériau dur de type ciment (gris)	MET / U8VQ *	1 / 2 *	Calcination attaque acide broyage mécanique (méthode interne de traitement)	Fibres d'amiante non détectées *
026	24A005864-026 - P026-R-2 - Douche 1 des Ateliers - Parois verticales intérieur - Mur - Colle de faïence - Non peint	Matériau dur de type ciment-colle (blanc) ; matériau semi-dur de type enduit (blanc)	MET / E4VC *	1 / 2 *	Calcination attaque acide broyage mécanique (méthode interne de traitement)	Fibres d'amiante non détectées *
027	24A005864-027 - P027-R-2 - Douche 1 des Ateliers - Plancher - Sol - Colle de carrelage - Non peint	Matériau dur de type carrelage, faïence (blanc) en traces ; matériau dur de type ciment-colle (blanc)	MET / E4VC *	1 / 2 *	Calcination attaque acide broyage mécanique (méthode interne de traitement)	Fibres d'amiante non détectées *

Tous les éléments de traçabilité sont disponibles sur demande. La reproduction de ce document n'est autorisée que sous sa forme intégrale. Il comporte 13 page(s). Les résultats du présent rapport s'appliquent aux objets tels qu'ils ont été reçus et ne concernent que les objets soumis à l'essai. Seules certaines prestations rapportées dans ce document sont couvertes par l'accréditation. Elles sont identifiées par le symbole *.

Eurofins Eichrom Amiante SAS
Rue Maryse Bastie, Campus de Ker Lann, Parc de Lormandière
35170 BRUZ, FRANCE
Tél: +33388916531; +33 2 23 50 15 85 - Fax: +33388916531 - Site Web: <https://www.eurofins.fr/nucleaire>
S.A.S. au capital de 426 000 € - SIRET 831 060 470 00018 APE 7120B TVA FR25 831 060 470

ACCREDITATION N°
1-6491
Portée disponible sur
www.cofrac.fr





Eurofins Eichrom Amiante SAS

RAPPORT D'ANALYSE D'AMIANTE DANS LES MATERIAUX

N° de rapport d'analyse : AR-24-SE-006787-01 Date d'émission de rapport : 07/03/2024 22:26 Page8/13
Référence laboratoire sous-traitant N° : 24SE004310 Référence de suivi du dossier N° : 24A005864
Reçu au laboratoire le : 01/03/2024 Date de réception : 29/02/2024
Date d'analyse : 04/03/2024
Référence dossier Client: C24028312-240045919 C24028312 A - EP Musée d'Orsay et de l'Orangerie 62 rue de Lille
75007 PARIS - 7EME - MUSEE D ORSAY
Prestation commandée auprès d'Eurofins Analyses pour le Bâtiment Est SAS.

N° éch.	Référence client	Description visuelle	Technique utilisée / Analyste	Préparation		Résultats
				Nb prep / Nb grilles ou lames	Type	
028	24A005864-028 - P028-R-2 - Douche 2 des Ateliers - Parois verticales intérieur - Mur - Colle de faïence - Non peint	Matériau semi-dur de type enduit (bleu) ; matériau dur de type ciment-colle (blanc)	MET * / E4VC	1 / 2 *	Calcination attaque acide broyage mécanique (méthode interne de traitement)	Fibres d'amiante non détectées *
029	24A005864-029 - P029-R-2 - Espace douche collectif Ateliers - Parois verticales intérieur - Mur - Colle de faïence - Non peint	Matériau dur de type carrelage, faïence (blanc) ; matériau dur de type ciment-colle (gris)	MET * / U8VQ	1 / 2 *	Calcination attaque acide broyage mécanique (méthode interne de traitement)	Fibres d'amiante non détectées *
030	24A005864-030 - P030-R-2 - Espace douche collectif Ateliers - Plancher - Sol - Colle de carrelage - Non peint	Matériau dur de type carrelage, faïence (gris) ; matériau dur de type ciment-colle (gris) (clair)	MET * / U8VQ	1 / 2 *	Calcination attaque acide broyage mécanique (méthode interne de traitement)	Fibres d'amiante non détectées *
031	24A005864-031 - P031-R-2 - Espace douche collectif Ateliers - Plancher - Sol - Joint de carrelage - Non peint	Matériau dur de type joint ciment (gris)	MET * / U8VQ	1 / 2 *	Calcination attaque acide broyage mécanique (méthode interne de traitement)	Fibres d'amiante non détectées *

Tous les éléments de traçabilité sont disponibles sur demande. La reproduction de ce document n'est autorisée que sous sa forme intégrale. Il comporte 13 page(s). Les résultats du présent rapport s'appliquent aux objets tels qu'ils ont été reçus et ne concernent que les objets soumis à l'essai. Seules certaines prestations rapportées dans ce document sont couvertes par l'accréditation. Elles sont identifiées par le symbole *.

Eurofins Eichrom Amiante SAS
Rue Maryse Bastie, Campus de Ker Lann, Parc de Lormandière
35170 BRUZ, FRANCE
Tél: +33388916531; +33 2 23 50 15 85 - Fax: +33388916531 - Site Web: <https://www.eurofins.fr/nucleaire>
S.A.S. au capital de 426 000 € - SIRET 831 060 470 00018 APE 7120B TVA FR25 831 060 470

ACCREDITATION N°
1-6491
Portée disponible sur
www.cofrac.fr



RAPPORT D'ANALYSE D'AMIANTE DANS LES MATERIAUX

N° de rapport d'analyse : AR-24-SE-006787-01 Date d'émission de rapport : 07/03/2024 22:26 Page9/13
Référence laboratoire sous-traitant N° : 24SE004310 Référence de suivi du dossier N° : 24A005864
Reçu au laboratoire le : 01/03/2024 Date de réception : 29/02/2024
Date d'analyse : 04/03/2024
Référence dossier Client: C24028312-240045919 C24028312 A - EP Musée d'Orsay et de l'Orangerie 62 rue de Lille
75007 PARIS - 7EME - MUSEE D ORSAY
Prestation commandée auprès d'Eurofins Analyses pour le Bâtiment Est SAS.

N° éch.	Référence client	Description visuelle	Technique utilisée / Analyste	Préparation		Résultats
				Nb prep / Nb grilles ou lames	Type	
032	24A005864-032 - P032-R-2 - Espace douche collectif Ateliers - Plancher - Sol - Ragréege - Non peint	Matériau semi-dur de type ragréage (beige) en traces ; matériau dur de type mortier, béton, chape (gris)	MET * / U8VQ	1 / 2 *	Calcination attaque acide broyage mécanique (méthode interne de traitement)	Fibres d'amiante non détectées *
033	24A005864-033 - P033-R-2 - Local Sanitaire Atelier - Plafond - Plafond - Ciment - Peinture	Matériau de type peinture (blanc) ; matériau semi-dur de type enduit (blanc) ; matériau dur de type ciment (gris)	MET * / U8VQ	1 / 2 *	Calcination attaque acide broyage mécanique (méthode interne de traitement)	Fibres d'amiante non détectées *
034	24A005864-034 - P034-R-2 - Local Sanitaire Atelier - Murs - Murs - Béton - Peinture	Matériau de type peinture (blanc) ; matériau semi-dur de type enduit (blanc) ; matériau dur de type ciment (gris)(i)	MET * / U8VQ	1 / 2 *	Calcination attaque acide broyage mécanique (méthode interne de traitement)	Fibres d'amiante non détectées *
035 (1)	24A005864-035 - P035-R-2 - Local Sanitaire Atelier - Parois verticales intérieur - Mur - Colle de plinthes - Non peint	Matériau dur de type carrelage, faïence (gris) ; matériau dur de type ciment-colle (gris)	MET * / U8VQ	1 / 2 *	Calcination attaque acide broyage mécanique (méthode interne de traitement)	Fibres d'amiante non détectées *

Tous les éléments de traçabilité sont disponibles sur demande. La reproduction de ce document n'est autorisée que sous sa forme intégrale. Il comporte 13 page(s). Les résultats du présent rapport s'appliquent aux objets tels qu'ils ont été reçus et ne concernent que les objets soumis à l'essai. Seules certaines prestations rapportées dans ce document sont couvertes par l'accréditation. Elles sont identifiées par le symbole *.

Eurofins Eichrom Amiante SAS
Rue Maryse Bastie, Campus de Ker Lann, Parc de Lormandière
35170 BRUZ, FRANCE
Tél: +33388916531; +33 2 23 50 15 85 - Fax: +33388916531 - Site Web: <https://www.eurofins.fr/nucleaire>
S.A.S. au capital de 426 000 € - SIRET 831 060 470 00018 APE 7120B TVA FR25 831 060 470

ACCREDITATION N°
1-6491
Portée disponible sur
www.cofrac.fr



RAPPORT D'ANALYSE D'AMIANTE DANS LES MATERIAUX

N° de rapport d'analyse : AR-24-SE-006787-01 Date d'émission de rapport : 07/03/2024 22:26 Page10/13
Référence laboratoire sous-traitant N° : 24SE004310 Référence de suivi du dossier N° : 24A005864
Reçu au laboratoire le : 01/03/2024 Date de réception : 29/02/2024
Date d'analyse : 04/03/2024
Référence dossier Client: C24028312-240045919 C24028312 A - EP Musée d'Orsay et de l'Orangerie 62 rue de Lille
75007 PARIS - 7EME - MUSEE D ORSAY
Prestation commandée auprès d'Eurofins Analyses pour le Bâtiment Est SAS.

N° éch.	Référence client	Description visuelle	Technique utilisée / Analyste	Préparation		Résultats
				Nb prep / Nb grilles ou lames	Type	
036	24A005864-036 - P036-R-2 - Local Sanitaire Atelier - Plancher - Sol - Colle de carrelage + ragréage - Non peint	Matériau dur de type carrelage, faïence (blanc) en traces ; matériau dur de type ciment-colle (blanc)	MET * / U8VQ	1 / 2 *	Calcination attaque acide broyage mécanique (méthode interne de traitement)	Fibres d'amiante non détectées *
037	24A005864-037 - P037-R-2 - Sanitaires des Ateliers Hommes - Plafond - Plafond - Ciment - Peinture	Matériau de type peinture (blanc) ; matériau semi-dur de type enduit (blanc) ; matériau dur de type ciment (gris)	MET * / U8VQ	1 / 2 *	Calcination attaque acide broyage mécanique (méthode interne de traitement)	Fibres d'amiante non détectées *
038	24A005864-038 - P038-R-2 - Sanitaires des Ateliers Hommes - Parois verticale intérieur - Murs - Plâtre - Non peint	Matériau semi-dur de type plâtre (blanc)	MET * / U8VQ	1 / 2 *	Calcination attaque acide broyage mécanique (méthode interne de traitement)	Fibres d'amiante non détectées *
039 (1)	24A005864-039 - P039-R-2 - Sanitaires des Ateliers Hommes - Parois verticales intérieur - Mur - Colle de faïence - Non peint	Matériau dur de type carrelage, faïence (gris) + (blanc) ; matériau dur de type ciment-colle (blanc)	MET * / U8VQ	1 / 2 *	Calcination attaque acide broyage mécanique (méthode interne de traitement)	Fibres d'amiante non détectées *

Tous les éléments de traçabilité sont disponibles sur demande. La reproduction de ce document n'est autorisée que sous sa forme intégrale. Il comporte 13 page(s). Les résultats du présent rapport s'appliquent aux objets tels qu'ils ont été reçus et ne concernent que les objets soumis à l'essai. Seules certaines prestations rapportées dans ce document sont couvertes par l'accréditation. Elles sont identifiées par le symbole *.

Eurofins Eichrom Amiante SAS
Rue Maryse Bastie, Campus de Ker Lann, Parc de Lormandière
35170 BRUZ, FRANCE
Tél: +33388916531; +33 2 23 50 15 85 - Fax: +33388916531 - Site Web: <https://www.eurofins.fr/nucleaire>
S.A.S. au capital de 426 000 € - SIRET 831 060 470 00018 APE 7120B TVA FR25 831 060 470

ACCREDITATION N°
1-6491
Portée disponible sur
www.cofrac.fr





Eurofins Eichrom Amiante SAS

RAPPORT D'ANALYSE D'AMIANTE DANS LES MATERIAUX

N° de rapport d'analyse : AR-24-SE-006787-01 Date d'émission de rapport : 07/03/2024 22:26 Page 11/13
Référence laboratoire sous-traitant N° : 24SE004310 Référence de suivi du dossier N° : 24A005864
Reçu au laboratoire le : 01/03/2024 Date de réception : 29/02/2024
Date d'analyse : 04/03/2024
Référence dossier Client: C24028312-240045919 C24028312 A - EP Musée d'Orsay et de l'Orangerie 62 rue de Lille
75007 PARIS - 7EME - MUSEE D ORSAY
Prestation commandée auprès d'Eurofins Analyses pour le Bâtiment Est SAS.

N° éch.	Référence client	Description visuelle	Technique utilisée / Analyste	Préparation		Résultats
				Nb prep / Nb grilles ou lames	Type	
040 (1)	24A005864-040 - P040-R-2 - Sanitaires des Ateliers Hommes - Parois verticales intérieur - Mur - Colle de plinthes - Non peint	Matériau dur de type carrelage, faïence (blanc) ; matériau dur de type ciment-colle (beige)	MET * / U8VQ	1 / 2 *	Calcination attaque acide broyage mécanique (méthode interne de traitement)	Fibres d'amiante non détectées *
041	24A005864-041 - P041-R-2 - Sanitaires des Ateliers Hommes - Plancher - Sol - Colle de carrelage - Non peint	Matériau dur de type ciment-colle (gris) ; matériau semi-dur de type ragréage (gris)	MET * / U8VQ	1 / 2 *	Calcination attaque acide broyage mécanique (méthode interne de traitement)	Fibres d'amiante non détectées *
042	24A005864-042 - P042-R-2 - Sanitaires des Ateliers Hommes - Parois vertical intérieur - Porte coupe-feu, pare flamme - Joint de porte plâtre - Non peint	Matériau semi-dur de type plâtre (beige) + (blanc)	MET * / U8VQ	1 / 2 *	Calcination attaque acide broyage mécanique (méthode interne de traitement)	Fibres d'amiante non détectées *

Tous les éléments de traçabilité sont disponibles sur demande. La reproduction de ce document n'est autorisée que sous sa forme intégrale. Il comporte 13 page(s). Les résultats du présent rapport s'appliquent aux objets tels qu'ils ont été reçus et ne concernent que les objets soumis à l'essai. Seules certaines prestations rapportées dans ce document sont couvertes par l'accréditation. Elles sont identifiées par le symbole *.

Eurofins Eichrom Amiante SAS
Rue Maryse Bastie, Campus de Ker Lann, Parc de Lormandière
35170 BRUZ, FRANCE
Tél: +33388916531; +33 2 23 50 15 85 - Fax: +33388916531 - Site Web: <https://www.eurofins.fr/nucleaire>
S.A.S. au capital de 426 000 € - SIRET 831 060 470 00018 APE 7120B TVA FR25 831 060 470

ACCREDITATION N°
1-6491
Portée disponible sur
www.cofrac.fr





Eurofins Eichrom Amiante SAS

RAPPORT D'ANALYSE D'AMIANTE DANS LES MATERIAUX

N° de rapport d'analyse : AR-24-SE-006787-01 Date d'émission de rapport : 07/03/2024 22:26 Page 12/13
Référence laboratoire sous-traitant N° : 24SE004310 Référence de suivi du dossier N° : 24A005864
Reçu au laboratoire le : 01/03/2024 Date de réception : 29/02/2024
Date d'analyse : 04/03/2024
Référence dossier Client: C24028312-240045919 C24028312 A - EP Musée d'Orsay et de l'Orangerie 62 rue de Lille
75007 PARIS - 7EME - MUSEE D ORSAY
Prestation commandée auprès d'Eurofins Analyses pour le Bâtiment Est SAS.

N° éch.	Référence client	Description visuelle	Technique utilisée / Analyste	Préparation		Résultats
				Nb prep / Nb grilles ou lames	Type	
043	24A005864-043 - P043-R-2 - Sanitaires des Ateliers Hommes - Parois vertical intérieur - Porte coupe-feu, pare flamme - Joint de porte plâtre - Non peint	Matériau de type peinture (gris) + (bleu) ; matériau semi-dur de type plâtre (blanc) + (marron)	MET * / U8VQ	1 / 2 *	Calcination attaque acide broyage mécanique (méthode interne de traitement)	Fibres d'amiante non détectées *
044 (2)	24A005864-044 - P044-R-2 - Sanitaires des Ateliers Hommes - Parois vertical extérieur - Porte coupe-feu, pare flamme - Joint coupe feu - Laine	Matériau fibreux de type isolant (gris)(ii)	MET * / U8VQ	1 / 2 *	Calcination attaque acide broyage mécanique (méthode interne de traitement)	Fibres d'amiante de type chrysotile *
045	24A005864-045 - P045-R-2 - Sanitaires des Ateliers Hommes - Parois verticaux extérieur - Porte Coupe-feu extérieu - Joint tresse - Peinture	Matériau de type peinture (bleu) ; matériau de type tresse de fibres (blanc)	MOLP * / FQD2	4 / 4 *	- *	Fibres d'amiante de type chrysotile *

Tous les éléments de traçabilité sont disponibles sur demande. La reproduction de ce document n'est autorisée que sous sa forme intégrale. Il comporte 13 page(s). Les résultats du présent rapport s'appliquent aux objets tels qu'ils ont été reçus et ne concernent que les objets soumis à l'essai. Seules certaines prestations rapportées dans ce document sont couvertes par l'accréditation. Elles sont identifiées par le symbole *.

Eurofins Eichrom Amiante SAS
Rue Maryse Bastie, Campus de Ker Lann, Parc de Lormandière
35170 BRUZ, FRANCE
Tél: +33388916531; +33 2 23 50 15 85 - Fax: +33388916531 - Site Web: <https://www.eurofins.fr/nucleaire>
S.A.S. au capital de 426 000 € - SIRET 831 060 470 00018 APE 7120B TVA FR25 831 060 470

ACCREDITATION N°
1-6491
Portée disponible sur
www.cofrac.fr



RAPPORT D'ANALYSE D'AMIANTE DANS LES MATERIAUX

N° de rapport d'analyse : AR-24-SE-006787-01 Date d'émission de rapport : 07/03/2024 22:26 Page13/13
Référence laboratoire sous-traitant N° : 24SE004310 Référence de suivi du dossier N° : 24A005864
Reçu au laboratoire le : 01/03/2024 Date de réception : 29/02/2024
Date d'analyse : 04/03/2024
Référence dossier Client: C24028312-240045919 C24028312 A - EP Musée d'Orsay et de l'Orangerie 62 rue de Lille
75007 PARIS - 7EME - MUSEE D ORSAY
Prestation commandée auprès d'Eurofins Analyses pour le Bâtiment Est SAS.

Observation(s) échantillon(s)

- (1) Les différentes couches décrites de manière commune sont techniquement inséparables.
- (2) La totalité de l'échantillon a été utilisée pour rendre le résultat. Une contre-analyse sera impossible.

Observation(s) couche(s)

- (i) Ce résultat a été confirmé par plusieurs prises d'essais concordantes.
- (ii) La teneur en fibres d'amiante détectée est proche de la limite de détection. Plusieurs prises d'essais ont été réalisées et ont permis de confirmer le résultat.

Méthodes d'analyses employées pour la recherche qualitative des fibres d'amiante dans les matériaux :

Identification des fibres au Microscope Optique à Lumière Polarisée (MOLP) selon le guide HSG 248 - annexe 2.

Traitement par une méthode interne (mode opératoire T-PM-WO22725) en vue d'une identification des fibres au Microscope Electronique à Transmission (MET) selon parties utiles de la norme NFX 43-050.

NB 1 : Sauf information contraire sur ce rapport, le laboratoire effectue une analyse couche par couche de l'échantillon transmis par le demandeur.

Des composants décrits simultanément dans une même couche n'ont pas pu faire l'objet de prises d'essai séparées pour l'analyse.

NB 2 : "Fibres d'amiante non détectées au MOLP" s'entend comme : "aucune fibre d'amiante n'a été détectée, l'échantillon objet de l'essai peut éventuellement renfermer une teneur en fibre d'amiante optiquement observables** inférieure à la limite de détection. ** Pour être optiquement observable, une fibre doit avoir une largeur supérieure à 0,2 micromètre (µm)"; "Fibres d'amiante non détectées" au MET s'entend comme : " aucune fibre d'amiante n'a été détectée, l'échantillon objet de l'essai peut éventuellement renfermer une teneur en fibre d'amiante inférieure à la limite de détection."

NB 3 : Pour la recherche d'amiante dans les matériaux, la limite de détection garantie par prise d'essai dans les matériaux (en MOLP et/ou en MET) est de 0,1% en masse.

NB 4 : Le présent rapport ne mentionne que les analyses conclusives. Toutefois, conformément à son offre et à l'arrêté du 1er octobre 2019, le laboratoire met en œuvre les deux techniques MOLP et META sur tous les échantillons massifs. La mention sur le rapport d'une technique d'analyse par MET indique que les échantillons ont été traités selon l'annexe 2 du guide HSG 248 (MOLP) mais sans aboutir à un résultat conclusif.

NB 5 : Analyse réalisée dans le cadre des textes réglementaires suivants : Décret n° 2017-899 du 9 mai 2017, Décret n° 2019-251 du 27 mars 2019, Décret n° 2011-629 du 3 juin 2011, Arrêté du 1er octobre 2019 (JORF n°0245 du 20 octobre 2019 texte n° 18), Arrêté du 25 juillet 2022 (JOFR n°0238 du 13 octobre 2022, texte n°10).

NB 6 : Le rapport est établi dans le cadre du cas 1 de l'article 6 de l'arrêté du 1er octobre 2019 à savoir la détection et l'identification d'amiante délibérément ajouté dans les matériaux et produits manufacturés.



Antoine Herve
Chef de Groupe Eurofins Eichrom
Amiante SAS

Tous les éléments de traçabilité sont disponibles sur demande. La reproduction de ce document n'est autorisée que sous sa forme intégrale. Il comporte 13 page(s). Les résultats du présent rapport s'appliquent aux objets tels qu'ils ont été reçus et ne concernent que les objets soumis à l'essai. Seules certaines prestations rapportées dans ce document sont couvertes par l'accréditation. Elles sont identifiées par le symbole *.

Eurofins Eichrom Amiante SAS
Rue Maryse Bastie, Campus de Ker Lann, Parc de Lormandière
35170 BRUZ, FRANCE
Tél : +33388916531 ; +33 2 23 50 15 85 - Fax : +33388916531 - Site Web: <https://www.eurofins.fr/nucleaire>
S.A.S. au capital de 426 000 € - SIRET 831 060 470 00018 APE 7120B TVA FR25 831 060 470

ACCREDITATION N°
1-6491
Portée disponible sur
www.cofrac.fr



ANNEXE TABLEAU ESTIMATIF DES QUANTITES

Etage	Local	Composant	Matériau ou produit contenant de l'amiante	Estimation des quantités	Observations
R-2	Atelier SA 2S 10	Porte coupe-feu, pare flamme	Joint de porte - Non peint	6 ml	La quantification exprimée est la partie visible sur le terrain. la quantification exacte sera communiquée par l'entreprise de désamiantage.
R-2	Sanitaires des Agents Femmes	Porte Coupe-feu extérieur	Joint tresse - Peinture	6 ml	La quantification exprimée est la partie visible sur le terrain. la quantification exacte sera communiquée par l'entreprise de désamiantage.
		Porte coupe-feu, pare flamme	Joint coupe-feu - Laine	4 ml	La quantification exprimée est la partie visible sur le terrain. la quantification exacte sera communiquée par l'entreprise de désamiantage.
R-2	Sanitaires des Agents Hommes	Porte Coupe-feu extérieur	Joint tresse - Peinture	6 ml	La quantification exprimée est la partie visible sur le terrain. la quantification exacte sera communiquée par l'entreprise de désamiantage.
		Porte coupe-feu, pare flamme	Joint coupe-feu - Laine	4 ml	La quantification exprimée est la partie visible sur le terrain. la quantification exacte sera communiquée par l'entreprise de désamiantage.
R-2	Sanitaires Aire de livraison Homme	Porte Coupe-feu extérieur	Joint tresse - Peinture	6 ml	La quantification exprimée est la partie visible sur le terrain. la quantification exacte sera communiquée par l'entreprise de désamiantage.

Etage	Local	Composant	Matériau ou produit contenant de l'amiante	Estimation des quantités	Observations
R-2	Sanitaires des Ateliers Hommes	Porte Coupe-feu extérieur	Joint tresse - Peinture	4 ml	La quantification exprimée est la partie visible sur le terrain. la quantification exacte sera communiquée par l'entreprise de désamiantage.
		Porte coupe-feu, pare flamme	Joint coupe-feu - Laine	4 ml	La quantification exprimée est la partie visible sur le terrain. la quantification exacte sera communiquée par l'entreprise de désamiantage.
R-2	Sanitaires des Ateliers Femmes	Porte coupe-feu, pare flamme	Joint coupe-feu - Laine	4 ml	La quantification exprimée est la partie visible sur le terrain. la quantification exacte sera communiquée par l'entreprise de désamiantage.
		Porte Coupe-feu extérieur	Joint tresse - Peinture	4 ml	La quantification exprimée est la partie visible sur le terrain. la quantification exacte sera communiquée par l'entreprise de désamiantage.

L'estimation des quantités ne concerne que les matériaux ou produits contenant de l'amiante présents dans l'immeuble bâti et concernés par le programme de travaux.

Elle ne prend pas en compte :

- ☐ Les autres matériaux ou produits contenant de l'amiante repérés dans l'immeuble bâti mais non concernés par le programme de travaux
- ☐ Les techniques utilisées par les entreprises de travaux pour la dépose des matériaux ou produits repérés.
- ☐ La quantité de déchets générés par les entreprises elles-mêmes lors de la dépose de ces matériaux ou produits (équipements de protection individuelle, moyens de protection collective ...)

ANNEXE ZONES PRESENTANT DES SIMILITUDES D'OUVRAGE
Z001 - Murs Bande caliquot Peinture Continue : NON

Etage	Local / partie d'immeuble	Elément	Témoin	Matériau / Produit	Réf. sondage	Réf. prélèvt	Présence d'amiante (oui/non)
R-2	Atelier SA 2S 10	Murs	X	Bande caliquot - Peinture	S004	P004	Non

Z002 - Murs Béton Brut Continue : NON

Etage	Local / partie d'immeuble	Elément	Témoin	Matériau / Produit	Réf. sondage	Réf. prélèvt	Présence d'amiante (oui/non)
R-2	Atelier SA 2S 10	Murs	X	Béton - Brut	S005	P005	Non

Z003 - Murs Plâtre/béton Peinture Continue : NON

Etage	Local / partie d'immeuble	Elément	Témoin	Matériau / Produit	Réf. sondage	Réf. prélèvt	Présence d'amiante (oui/non)
R-2	Atelier SA 2S 10	Murs	X	Plâtre/béton - Peinture	S006	P006	Non

Z004 - Murs Placoplâtre Carton Continue : NON

Etage	Local / partie d'immeuble	Elément	Témoin	Matériau / Produit	Réf. sondage	Réf. prélèvt	Présence d'amiante (oui/non)
R-2	Atelier SA 2S 10	Murs	X	Placoplâtre - Carton	S007	P007	Non

Z005 - Porte coupe-feu, pare flamme Joint de porte Non peint Continue : NON

Etage	Local / partie d'immeuble	Elément	Témoin	Matériau / Produit	Réf. sondage	Réf. prélèvt	Présence d'amiante (oui/non)
R-2	Atelier SA 2S 10	Porte coupe-feu, pare flamme	X	Joint de porte - Non peint	S001	P001	Oui

Z006 - Murs Béton Peinture						Continue : NON	
Etage	Local / partie d'immeuble	Elément	Témoin	Matériau / Produit	Réf. sondage	Réf. prélèvt	Présence d'amiante (oui/non)
R-2	Atelier SA 2S 10	Murs	X	Béton - Peinture	S003	P003	Non

Z007 - Revêtement de sol Ragrée Non peint						Continue : NON	
Etage	Local / partie d'immeuble	Elément	Témoin	Matériau / Produit	Réf. sondage	Réf. prélèvt	Présence d'amiante (oui/non)
R-2	Atelier SA 2S 10	Revêtement de sol	X	Ragrée - Non peint	S002	P002	Non

Z008 - Mur Colle de plinthes Non peint						Continue : NON	
Etage	Local / partie d'immeuble	Elément	Témoin	Matériau / Produit	Réf. sondage	Réf. prélèvt	Présence d'amiante (oui/non)
R-2	Sanitaires des Agents Femmes	Mur	X	Colle de plinthes - Non peint	S053		Non

Z009 -						Continue : NON	
--------	--	--	--	--	--	----------------	--

Z010 -						Continue : NON	
--------	--	--	--	--	--	----------------	--

Z011 -						Continue : NON	
--------	--	--	--	--	--	----------------	--

Z012 -						Continue : NON	
--------	--	--	--	--	--	----------------	--

Z013 - Mur Colle de plinthes Non peint						Continue : NON	
Etage	Local / partie d'immeuble	Elément	Témoin	Matériau / Produit	Réf. sondage	Réf. prélèvt	Présence d'amiante (oui/non)
R-2	Sanitaires des Agents Hommes	Mur	X	Colle de plinthes - Non peint	S019	P014	Non

Z014 - Mur Colle de faïence Non peint							Continue : NON
Etage	Local / partie d'immeuble	Elément	Témoin	Matériau / Produit	Réf. sondage	Réf. prélèvt	Présence d'amiante (oui/non)
R-2	Sanitaires des Agents Hommes	Mur	X	Colle de faïence - Non peint	S020	P015	Non

Z015 - Plafond Plâtre Peinture							Continue : NON
Etage	Local / partie d'immeuble	Elément	Témoin	Matériau / Produit	Réf. sondage	Réf. prélèvt	Présence d'amiante (oui/non)
R-2	Sanitaires des Agents Hommes	Plafond	X	Plâtre - Peinture	S018	P013	Non

Z016 - Sol Ragréege Non peint							Continue : NON
Etage	Local / partie d'immeuble	Elément	Témoin	Matériau / Produit	Réf. sondage	Réf. prélèvt	Présence d'amiante (oui/non)
R-2	Sanitaires des Agents Hommes	Sol	X	Ragréege - Non peint	S021	P016	Non

Z017 -							Continue : NON
--------	--	--	--	--	--	--	----------------

Z018 - Mur Colle de faïence Non peint							Continue : NON
Etage	Local / partie d'immeuble	Elément	Témoin	Matériau / Produit	Réf. sondage	Réf. prélèvt	Présence d'amiante (oui/non)
R-2	Sanitaires des Agents Femmes	Mur	X	Colle de faïence - Non peint	S054		Non

Z019 - Plafond Plâtre Peinture							Continue : NON
Etage	Local / partie d'immeuble	Elément	Témoin	Matériau / Produit	Réf. sondage	Réf. prélèvt	Présence d'amiante (oui/non)
R-2	Sanitaires des Agents Femmes	Plafond	X	Plâtre - Peinture	S055		Non

Z020 - Sol Ragréege Non peint							Continue : NON
Etage	Local / partie d'immeuble	Elément	Témoin	Matériau / Produit	Réf. sondage	Réf. prélèvt	Présence d'amiante (oui/non)
R-2	Sanitaires des Agents Femmes	Sol	X	Ragréege - Non peint	S056		Non

Z021 - Mur Colle de faïence/ciment Non peint							Continue : NON
Etage	Local / partie d'immeuble	Elément	Témoin	Matériau / Produit	Réf. sondage	Réf. prélèvt	Présence d'amiante (oui/non)
R-2	Douche 1 des Agents	Mur	X	Colle de faïence/ciment - Non peint	S009	P009	Non

Z022 - Mur Colle de plinthes Non peint							Continue : NON
Etage	Local / partie d'immeuble	Elément	Témoin	Matériau / Produit	Réf. sondage	Réf. prélèvt	Présence d'amiante (oui/non)
R-2	Douche 1 des Agents	Mur	X	Colle de plinthes - Non peint	S010	P010	Non

Z023 - Plafond Plâtre Peinture							Continue : NON
Etage	Local / partie d'immeuble	Elément	Témoin	Matériau / Produit	Réf. sondage	Réf. prélèvt	Présence d'amiante (oui/non)
R-2	Douche 1 des Agents	Plafond	X	Plâtre - Peinture	S008	P008	Non

Z024 - Sol Colle de carrelage + ragréege Non peint							Continue : NON
Etage	Local / partie d'immeuble	Elément	Témoin	Matériau / Produit	Réf. sondage	Réf. prélèvt	Présence d'amiante (oui/non)
R-2	Douche 1 des Agents	Sol	X	Colle de carrelage + ragréege - Non peint	S011	P011	Non

Z025 - Sol Joint de carrelage Non peint							Continue : NON
Etage	Local / partie d'immeuble	Elément	Témoin	Matériau / Produit	Réf. sondage	Réf. prélèvt	Présence d'amiante (oui/non)
R-2	Douche 1 des Agents	Sol	X	Joint de carrelage - Non peint	S012	P012	Non

Z026 - Mur Colle de faïence/ciment Non peint							Continue : NON
Etage	Local / partie d'immeuble	Elément	Témoin	Matériau / Produit	Réf. sondage	Réf. prélèvt	Présence d'amiante (oui/non)
R-2	Douche 2 des Agents	Mur	X	Colle de faïence/ciment - Non peint	S013		Non

Z027 - Mur Colle de plinthes Non peint							Continue : NON
Etage	Local / partie d'immeuble	Elément	Témoin	Matériau / Produit	Réf. sondage	Réf. prélèvt	Présence d'amiante (oui/non)
R-2	Douche 2 des Agents	Mur	X	Colle de plinthes - Non peint	S014		Non

Z028 - Plafond Plâtre Peinture							Continue : NON
Etage	Local / partie d'immeuble	Elément	Témoin	Matériau / Produit	Réf. sondage	Réf. prélèvt	Présence d'amiante (oui/non)
R-2	Douche 2 des Agents	Plafond	X	Plâtre - Peinture	S015		Non

Z029 - Sol Colle de carrelage + ragréage Non peint							Continue : NON
Etage	Local / partie d'immeuble	Elément	Témoin	Matériau / Produit	Réf. sondage	Réf. prélèvt	Présence d'amiante (oui/non)
R-2	Douche 2 des Agents	Sol	X	Colle de carrelage + ragréage - Non peint	S016		Non

Z030 - Sol Joint de carrelage Non peint						Continue : NON	
Etage	Local / partie d'immeuble	Elément	Témoin	Matériau / Produit	Réf. sondage	Réf. prélèvt	Présence d'amiante (oui/non)
R-2	Douche 2 des Agents	Sol	X	Joint de carrelage - Non peint	S017		Non

Z031 - Mur Colle de faïence Non peint						Continue : NON	
Etage	Local / partie d'immeuble	Elément	Témoin	Matériau / Produit	Réf. sondage	Réf. prélèvt	Présence d'amiante (oui/non)
R-2	Sanitaires des Agents Femmes	Mur		Colle de faïence - Non peint	S076	P018 - idem	Non
R-2	Sanitaires des Agents Hommes	Mur		Colle de faïence - Non peint	S078	P018 - idem	Non
R-2	Sanitaires Aire de livraison Homme	Mur	X	Colle de faïence - Non peint	S023	P018	Non

Z032 - Mur extérieur Enduit béton Peinture						Continue : NON	
Etage	Local / partie d'immeuble	Elément	Témoin	Matériau / Produit	Réf. sondage	Réf. prélèvt	Présence d'amiante (oui/non)
R-2	Sanitaires Aire de livraison Homme	Mur extérieur	X	Enduit béton - Peinture	S027	P022	Non

Z033 - Porte Coupe-feu extérieur Joint tresse Peinture						Continue : NON	
Etage	Local / partie d'immeuble	Elément	Témoin	Matériau / Produit	Réf. sondage	Réf. prélèvt	Présence d'amiante (oui/non)
R-2	Sanitaires des Agents Femmes	Porte Coupe-feu extérieur		Joint tresse - Peinture	S077	P023 - idem	Oui
R-2	Sanitaires des Agents Hommes	Porte Coupe-feu extérieur		Joint tresse - Peinture	S079	P023 - idem	Oui
R-2	Sanitaires Aire de livraison Homme	Porte Coupe-feu extérieur	X	Joint tresse - Peinture	S028	P023	Oui

Z034 - Mur Colle de plinthes Non peint						Continue : NON	
Etage	Local / partie d'immeuble	Elément	Témoin	Matériau / Produit	Réf. sondage	Réf. prélèvt	Présence d'amiante (oui/non)
R-2	Sanitaires Aire de livraison Homme	Mur	X	Colle de plinthes - Non peint	S024	P019	Non

Z035 - Plafond Plâtre Peinture							Continue : NON
Etage	Local / partie d'immeuble	Elément	Témoin	Matériau / Produit	Réf. sondage	Réf. prélèvt	Présence d'amiante (oui/non)
R-2	Sanitaires Aire de livraison Homme	Plafond	X	Plâtre - Peinture	S022	P017	Non

Z036 - Sol Ragrée Non peint							Continue : NON
Etage	Local / partie d'immeuble	Elément	Témoin	Matériau / Produit	Réf. sondage	Réf. prélèvt	Présence d'amiante (oui/non)
R-2	Sanitaires Aire de livraison Homme	Sol	X	Ragrée - Non peint	S025	P020	Non

Z037 - Mur Colle de faïence Non peint							Continue : NON
Etage	Local / partie d'immeuble	Elément	Témoin	Matériau / Produit	Réf. sondage	Réf. prélèvt	Présence d'amiante (oui/non)
R-2	Douche de l'Aire de livraison Homme	Mur	X	Colle de faïence - Non peint	S026	P021	Non

Z038 - Mur Colle de plinthes Non peint							Continue : NON
Etage	Local / partie d'immeuble	Elément	Témoin	Matériau / Produit	Réf. sondage	Réf. prélèvt	Présence d'amiante (oui/non)
R-2	Douche de l'Aire de livraison Homme	Mur	X	Colle de plinthes - Non peint	S062		Non

Z039 - Plafond Plâtre Peinture							Continue : NON
Etage	Local / partie d'immeuble	Elément	Témoin	Matériau / Produit	Réf. sondage	Réf. prélèvt	Présence d'amiante (oui/non)
R-2	Douche de l'Aire de livraison Homme	Plafond	X	Plâtre - Peinture	S063		Non

Z040 - Sol Ragréege Non peint						Continue : NON	
Etage	Local / partie d'immeuble	Elément	Témoin	Matériau / Produit	Réf. sondage	Réf. prélèvt	Présence d'amiante (oui/non)
R-2	Douche de l'Aire de livraison Homme	Sol	X	Ragréege - Non peint	S064		Non
R-2	Douche de l'Aire de livraison Femme	Sol		Ragréege - Non peint	S072		Non

Z041 - Mur Colle de faïence Non peint						Continue : NON	
Etage	Local / partie d'immeuble	Elément	Témoin	Matériau / Produit	Réf. sondage	Réf. prélèvt	Présence d'amiante (oui/non)
R-2	Sanitaires Aire de livraison Femme	Mur	X	Colle de faïence - Non peint	S065		Non
R-2	Douche de l'Aire de livraison Femme	Mur		Colle de faïence - Non peint	S069		Non

Z042 - Mur extérieur Enduit béton Peinture						Continue : NON	
Etage	Local / partie d'immeuble	Elément	Témoin	Matériau / Produit	Réf. sondage	Réf. prélèvt	Présence d'amiante (oui/non)
R-2	Sanitaires Aire de livraison Femme	Mur extérieur	X	Enduit béton - Peinture	S029	P024	Non

Z043 - Plafond Plâtre Peinture						Continue : NON	
Etage	Local / partie d'immeuble	Elément	Témoin	Matériau / Produit	Réf. sondage	Réf. prélèvt	Présence d'amiante (oui/non)
R-2	Sanitaires Aire de livraison Femme	Plafond	X	Plâtre - Peinture	S067		Non
R-2	Douche de l'Aire de livraison Femme	Plafond		Plâtre - Peinture	S071		Non

Z044 - Sol Ragréege Non peint						Continue : NON	
Etage	Local / partie d'immeuble	Elément	Témoin	Matériau / Produit	Réf. sondage	Réf. prélèvt	Présence d'amiante (oui/non)
R-2	Sanitaires Aire de livraison Femme	Sol	X	Ragréege - Non peint	S068		Non

Z045 - Mur Colle de plinthes Non peint						Continue : NON	
Etage	Local / partie d'immeuble	Elément	Témoin	Matériau / Produit	Réf. sondage	Réf. prélèvt	Présence d'amiante (oui/non)
R-2	Sanitaires Aire de livraison Femme	Mur	X	Colle de plinthes - Non peint	S066		Non
R-2	Douche de l'Aire de livraison Femme	Mur		Colle de plinthes - Non peint	S070		Non

Z046 - Porte coupe-feu, pare flamme Joint coupe-feu Laine						Continue : NON	
Etage	Local / partie d'immeuble	Elément	Témoin	Matériau / Produit	Réf. sondage	Réf. prélèvt	Présence d'amiante (oui/non)
R-2	Sanitaires des Agents Femmes	Porte coupe-feu, pare flamme		Joint coupe-feu - Laine	S080	P044 - idem	Oui
R-2	Sanitaires des Agents Hommes	Porte coupe-feu, pare flamme		Joint coupe-feu - Laine	S081	P044 - idem	Oui
R-2	Sanitaires des Ateliers Hommes	Porte coupe-feu, pare flamme	X	Joint coupe-feu - Laine	S051	P044	Oui
R-2	Sanitaires des Ateliers Femmes	Porte coupe-feu, pare flamme		Joint coupe-feu - Laine	S074	P044 - idem	Oui

Z047 - Porte coupe-feu, pare flamme Joint de porte plâtre Non peint						Continue : NON	
Etage	Local / partie d'immeuble	Elément	Témoin	Matériau / Produit	Réf. sondage	Réf. prélèvt	Présence d'amiante (oui/non)
R-2	Sanitaires des Ateliers Hommes	Porte coupe-feu, pare flamme	X	Joint de porte plâtre - Non peint	S049	P042	Non

Z048 - Porte coupe-feu, pare flamme Joint de porte plâtre Non peint						Continue : NON	
Etage	Local / partie d'immeuble	Elément	Témoin	Matériau / Produit	Réf. sondage	Réf. prélèvt	Présence d'amiante (oui/non)
R-2	Sanitaires des Ateliers Hommes	Porte coupe-feu, pare flamme	X	Joint de porte plâtre - Non peint	S050	P043	Non

Z049 - Murs Plâtre Non peint						Continue : NON	
Etage	Local / partie d'immeuble	Elément	Témoin	Matériau / Produit	Réf. sondage	Réf. prélèvt	Présence d'amiante (oui/non)
R-2	Sanitaires des Ateliers Hommes	Murs	X	Plâtre - Non peint	S045	P038	Non

Z050 - Mur Colle de faïence Non peint							Continue : NON
Etage	Local / partie d'immeuble	Elément	Témoin	Matériau / Produit	Réf. sondage	Réf. prélèvt	Présence d'amiante (oui/non)
R-2	Sanitaires des Ateliers Hommes	Mur	X	Colle de faïence - Non peint	S046	P039	Non
R-2	Sanitaires des Ateliers Femmes	Murs		Plâtre - Non peint	S057	P039 - idem	Non
		Mur		Colle de faïence - Non peint	S058	P039 - idem	Non

Z051 - Mur Colle de plinthes Non peint							Continue : NON
Etage	Local / partie d'immeuble	Elément	Témoin	Matériau / Produit	Réf. sondage	Réf. prélèvt	Présence d'amiante (oui/non)
R-2	Sanitaires des Ateliers Hommes	Mur	X	Colle de plinthes - Non peint	S047	P040	Non
R-2	Sanitaires des Ateliers Femmes	Mur		Colle de plinthes - Non peint	S059	P040 - idem	Non

Z052 - Plafond Ciment Peinture							Continue : NON
Etage	Local / partie d'immeuble	Elément	Témoin	Matériau / Produit	Réf. sondage	Réf. prélèvt	Présence d'amiante (oui/non)
R-2	Sanitaires des Ateliers Hommes	Plafond	X	Ciment - Peinture	S044	P037	Non
R-2	Sanitaires des Ateliers Femmes	Plafond		Ciment - Peinture	S060	P037 - idem	Non

Z053 - Sol Colle de carrelage Non peint							Continue : NON
Etage	Local / partie d'immeuble	Elément	Témoin	Matériau / Produit	Réf. sondage	Réf. prélèvt	Présence d'amiante (oui/non)
R-2	Sanitaires des Ateliers Hommes	Sol	X	Colle de carrelage - Non peint	S048	P041	Non
R-2	Sanitaires des Ateliers Femmes	Sol		Colle de carrelage - Non peint	S061	P041 - idem	Non

Z054 - Mur Colle de faïence Non peint							Continue : NON
Etage	Local / partie d'immeuble	Elément	Témoin	Matériau / Produit	Réf. sondage	Réf. prélèvt	Présence d'amiante (oui/non)
R-2	Douche 1 des Ateliers	Mur	X	Colle de faïence - Non peint	S032	P026	Non

Z055 - Plafond Ciment Peinture						Continue : NON	
Etage	Local / partie d'immeuble	Elément	Témoin	Matériau / Produit	Réf. sondage	Réf. prélèvt	Présence d'amiante (oui/non)
R-2	Douche 1 des Ateliers	Plafond	X	Ciment - Peinture	S031	P025	Non

Z056 - Sol Colle de carrelage Non peint						Continue : NON	
Etage	Local / partie d'immeuble	Elément	Témoin	Matériau / Produit	Réf. sondage	Réf. prélèvt	Présence d'amiante (oui/non)
R-2	Douche 1 des Ateliers	Sol	X	Colle de carrelage - Non peint	S030	P027	Non

Z057 - Mur Colle de faïence Non peint						Continue : NON	
Etage	Local / partie d'immeuble	Elément	Témoin	Matériau / Produit	Réf. sondage	Réf. prélèvt	Présence d'amiante (oui/non)
R-2	Douche 2 des Ateliers	Mur	X	Colle de faïence - Non peint	S033	P028	Non

Z058 - Plafond Ciment Peinture						Continue : NON	
Etage	Local / partie d'immeuble	Elément	Témoin	Matériau / Produit	Réf. sondage	Réf. prélèvt	Présence d'amiante (oui/non)
R-2	Douche 2 des Ateliers	Plafond	X	Ciment - Peinture	S035		Non

Z059 - Sol Colle de carrelage Non peint						Continue : NON	
Etage	Local / partie d'immeuble	Elément	Témoin	Matériau / Produit	Réf. sondage	Réf. prélèvt	Présence d'amiante (oui/non)
R-2	Douche 2 des Ateliers	Sol	X	Colle de carrelage - Non peint	S034		Non

Z060 - Mur Colle de faïence Non peint							Continue : NON
Etage	Local / partie d'immeuble	Elément	Témoin	Matériau / Produit	Réf. sondage	Réf. prélèvt	Présence d'amiante (oui/non)
R-2	Espace douche collectif Ateliers	Mur	X	Colle de faïence - Non peint	S036	P029	Non

Z061 - Sol Colle de carrelage Non peint							Continue : NON
Etage	Local / partie d'immeuble	Elément	Témoin	Matériau / Produit	Réf. sondage	Réf. prélèvt	Présence d'amiante (oui/non)
R-2	Espace douche collectif Ateliers	Sol	X	Colle de carrelage - Non peint	S037	P030	Non

Z062 - Sol Joint de carrelage Non peint							Continue : NON
Etage	Local / partie d'immeuble	Elément	Témoin	Matériau / Produit	Réf. sondage	Réf. prélèvt	Présence d'amiante (oui/non)
R-2	Espace douche collectif Ateliers	Sol	X	Joint de carrelage - Non peint	S038	P031	Non

Z063 - Sol Ragrée Non peint							Continue : NON
Etage	Local / partie d'immeuble	Elément	Témoin	Matériau / Produit	Réf. sondage	Réf. prélèvt	Présence d'amiante (oui/non)
R-2	Espace douche collectif Ateliers	Sol	X	Ragrée - Non peint	S039	P032	Non

Z064 - Murs Béton Peinture							Continue : NON
Etage	Local / partie d'immeuble	Elément	Témoin	Matériau / Produit	Réf. sondage	Réf. prélèvt	Présence d'amiante (oui/non)
R-2	Local Atelier	Murs	X	Béton - Peinture	S041	P034	Non

Z065 - Mur Colle de plinthes Non peint						Continue : NON	
Etage	Local / partie d'immeuble	Elément	Témoin	Matériau / Produit	Réf. sondage	Réf. prélèvt	Présence d'amiante (oui/non)
R-2	Local Atelier	Mur	X	Colle de plinthes - Non peint	S042	P035	Non

Z066 - Plafond Ciment Peinture						Continue : NON	
Etage	Local / partie d'immeuble	Elément	Témoin	Matériau / Produit	Réf. sondage	Réf. prélèvt	Présence d'amiante (oui/non)
R-2	Local Atelier	Plafond	X	Ciment - Peinture	S040	P033	Non

Z067 - Sol Colle de carrelage + ragréage Non peint						Continue : NON	
Etage	Local / partie d'immeuble	Elément	Témoin	Matériau / Produit	Réf. sondage	Réf. prélèvt	Présence d'amiante (oui/non)
R-2	Local Atelier	Sol	X	Colle de carrelage + ragréage - Non peint	S043	P036	Non

Z068 - Porte Coupe-feu extérieur Joint tresse Peinture						Continue : NON	
Etage	Local / partie d'immeuble	Elément	Témoin	Matériau / Produit	Réf. sondage	Réf. prélèvt	Présence d'amiante (oui/non)
R-2	Sanitaires des Ateliers Hommes	Porte Coupe-feu extérieur	X	Joint tresse - Peinture	S052	P045	Oui

ANNEXE CERTIFICATION DE L'OPERATEUR DE REPERAGE



CERTIFICAT
N° DTI / 2107-002

Certifie par la présente que :

Marouane ATTABOU

a passé avec succès les examens relatifs à la certification de ses compétences

DOMAINE TECHNIQUE	INTITULE DU/DE(S) TYPE(S) DE DIAGNOSTIC TECHNIQUE IMMOBILIER	DEBUT DE VALIDITE	FIN DE VALIDITE
AMIANTE	Missions de repérage des matériaux et produits des listes A et B et évaluations périodiques de l'état de conservation des matériaux et produits de la liste A dans les bâtiments autres que ceux relevant de la mention	27/01/2022	26/01/2029
CREP	Constat de risque d'exposition au plomb	12/07/2021	11/07/2028
TERMITES Métropole	Etat relatif à la présence de termites dans le bâtiment en métropole	12/07/2021	11/07/2028

qui ont été réalisés par le candidat, conformément aux normes techniques en vigueur.

Ante du 24 décembre 2021, l'organisme de certification est accrédité par le Comité Français de Normalisation (Cofrac) pour la certification des organismes de certification.

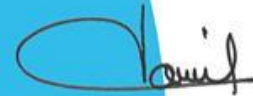
Directeur Général Certification Xavier Daniel

La validité résulte d'un certificat SOCOTEC Certification International et est maintenue par la présence dans le dossier des certificats de réussite aux examens relatifs à la certification de ses compétences. La validité résulte d'un certificat SOCOTEC Certification International et est maintenue par la présence dans le dossier des certificats de réussite aux examens relatifs à la certification de ses compétences. La validité résulte d'un certificat SOCOTEC Certification International et est maintenue par la présence dans le dossier des certificats de réussite aux examens relatifs à la certification de ses compétences. La validité résulte d'un certificat SOCOTEC Certification International et est maintenue par la présence dans le dossier des certificats de réussite aux examens relatifs à la certification de ses compétences.

ANNEXE ATTESTATION D'ASSURANCE

Votre Assurance

► **RESPONSABILITE CIVILE
ENTREPRISE**



COURTIER

VERLINGUE
(Agence d'Ilizach)
12 Rue de Kerogan CS 44012
29335 QUIMPER CEDEX

APAVE
Immeuble Canopy
6 rue du Général Audran
92400 COURBEVOIE

ATTESTATION

Vos références :

AXA France IARD, atteste que :

Contrat n° **10800807204**

APAVE
Immeuble Canopy
6 rue du Général Audran
92400 COURBEVOIE

agissant tant pour son compte que pour celui de sa filiale française **APAVE INFRASTRUCTURES
CONSTRUCTION France**

est couvert contre les conséquences pécuniaires de la Responsabilité Civile qu'il pourrait encourir à la suite de dommages causés dans le cadre de l'exercice de sa profession, par le contrat n° 10800807204, souscrit auprès de notre Société, pour les activités et les montants de garanties suivants :

Activités assurées :

Prestations techniques (y compris maintenance) et intellectuelles pour la maîtrise des risques humains, techniques et environnementaux, articulée autour des principaux métiers suivants :

- ☐ Inspection et vérification des installations techniques, équipements et process
- ☐ Bâtiment et génie civil
- ☐ Essais, mesures et métrologie
- ☐ Laboratoires d'analyses (non médicales)
- ☐ Conseils
- ☐ Formation
- ☐ Certification, contrôle, qualification et homologation

y compris fabrication et vente de produits dans le cadre de ces activités, à destination de tous les secteurs d'activité.

A l'exclusion :

- ☐ des missions de Contrôle Technique relevant de la loi Spinetta visées à l'article L 111.23 du Code de la construction et de l'habitation
- ☐ des travaux de désamiantage (enlèvement de l'amiante friable et non friable)
- ☐ des activités de classification et certification de navires et unités offshore.

Cette attestation est notamment délivrée dans le cadre des missions CSPS (Coordination, Sécurité, Protection de la Santé).

AXA France IARD, S.A. au capital de 214 799 030 € - 722 057 460 R.C.S. Nanterre.
TVA intracommunautaire n° FR 14 722 057 460.

Siège social : 313, Terrasses de l'Arche 92727 Nanterre Cedex. Entreprise régie par le code des assurances.



Contrat : 10800807204

TABLEAU DE GARANTIES

Les garanties s'exercent à concurrence des montants suivants :

Nature des garanties	Limites des garanties
Responsabilité Civile Exploitation / Après Livraison / Professionnelle	
Limite générale « Tous dommages corporels, matériels et immatériels » confondus Sans pouvoir excéder pour :	5 000 000 € par année d'assurance
a) les dommages immatériels non consécutifs	5 000 000 € par année d'assurance
b) les atteintes à l'environnement accidentelles sur sites des assurés non soumis à Autorisation ou Enregistrement	2 500 000 € par année d'assurance
c) tous dommages corporels, matériels et immatériels aux Usa/Canada sous-limités :	5 000 000 € par année d'assurance
c.1) Dommages immatériels aux USA CANADA	1 000 000 € par année d'assurance
d) tous dommages causés par l'amiante et le plomb *	2 500 000 € par année d'assurance *

*Il précisé que cette garantie s'exerce également dans la limite des montants de garanties précités ou indiqués aux conditions particulières, en fonction de la nature des dommages.

La présente attestation ne peut engager l'Assureur au-delà des limites et conditions du contrat auquel elle se réfère.

La présente attestation est valable pour la période **du 01/01/2024 au 31/12/2024** inclus sous réserve des possibilités de suspension ou de résiliation en cours d'année d'assurance pour les cas prévus par le Code des Assurances ou le contrat.

Fait à Nanterre, le 11 janvier 2024

Pour la société
Mathieu GODART
Directeur Général Délégué



AXA France IARD, S.A. au capital de 214 799 030 € - 722 057 460 R.C.S. Nanterre.
TVA intracommunautaire n° FR 14 722 057 460.
Siège social : 313, Terrasses de l'Arche 92727 Nanterre Cedex. Entreprise régie par le code des assurances.

2

CONSEILS SUR LES MODALITES D'ELIMINATION DES DECHETS

Les responsabilités du producteur de déchets

Le Code de l'Environnement dispose dans son article L. 541-2 : « Tout producteur ou détenteur de déchets est tenu d'en assurer ou d'en faire assurer la gestion, conformément aux dispositions du présent chapitre. Tout producteur ou détenteur de déchets est responsable de la gestion de ces déchets jusqu'à leur élimination ou valorisation finale, même lorsque le déchet est transféré à des fins de traitement à un tiers. Tout producteur ou détenteur de déchets s'assure que la personne à qui il les remet est autorisée à les prendre en charge. »

A ce titre, pour des travaux de désamiantage, le maître d'ouvrage (en général le propriétaire) est responsable de la bonne élimination des déchets issus du chantier. Les déchets de chantier tels que les équipements de protection des intervenants sont de la responsabilité de l'entreprise effectuant les travaux.

Les familles de déchets



Les différentes sortes de déchets d'amiante

Les déchets d'amiante se divisent en deux grandes catégories quant à la gestion de leur élimination. **Le traitement va dépendre de la nature des déchets amiantés.** :

Installation de stockage de déchets dangereux (ISDD) ou installation d'inertage par vitrification	Installation de stockage de déchets non dangereux (ISDND)
Tous types de déchets amiantés, y compris les déchets connexes de chantiers contaminés (EPI, films de protection)	Déchets de matériaux de construction contenant de l'amiante générés par une activité de construction, rénovation ou déconstruction d'un bâtiment ou par une activité de construction, rénovation ou déconstruction de travaux de génie civil, y compris les terres naturellement amiantifères et les agrégats d'enrobés bitumineux amiantés

A CHAQUE DECHET SA FILIERE

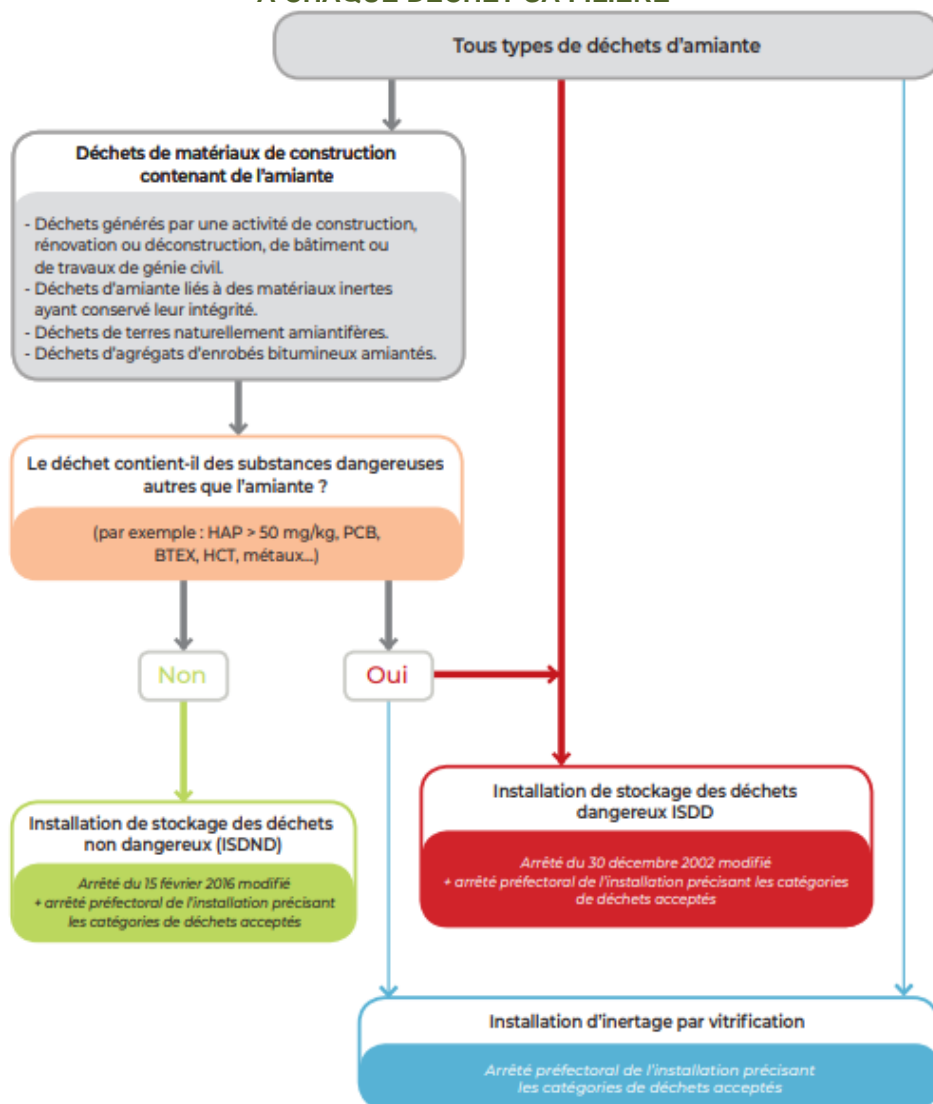

Document INRS

Organisation à prévoir pour la gestion de ces déchets

L'entreprise doit appliquer les dispositions réglementaires existantes concernant les déchets qu'elle produit ou détient, car elle en est responsable. Elle doit impérativement disposer, avant même le démarrage des travaux, d'un **certificat d'acceptation préalable (CAP)** de l'installation de stockage des déchets ou de traitement par vitrification pour chaque catégorie de déchet amianté que son activité va produire. Un **bordereau de suivi des déchets contenant de l'amiante (BSDA)** accompagne chaque lot depuis son lieu de production jusqu'à son élimination finale.

À toutes les étapes de la gestion de ces déchets, la manutention des déchets doit être organisée de façon à éviter la libération de fibres. L'utilisation de moyens adaptés d'aide à la manutention ou au levage est à rechercher. Le nettoyage des surfaces, outils, engins, véhicules sera effectué par humidification et aspiration avec du matériel adapté (soufflettes à proscrire). Les salariés doivent être informés des risques qu'ils encourent et formés aux moyens de prévention (modes opératoires, EPI, règles d'hygiène).

Élimination des déchets

Les déchets doivent être confiés à des centres de traitement autorisés, après demande d'un certificat d'acceptation préalable.

Les adresses des installations de stockage des déchets d'amiante peuvent être obtenues auprès des préfectures, des Conseils généraux, des mairies, des DREAL et de l'ADEME ainsi qu'en consultant les sites suivants :

<https://www.sinoe.org/>

<http://www.dechets-chantier.ffbatiment.fr/>